

45^o Campionato Ornitologico Regionale Campano

dal 4 al 10 Novembre 2024

Ingabbio

4 Novembre dalle ore 9:00 alle ore 19:00

5 Novembre dalle ore 9:00 alle ore 19:00

Giudizio

7 Novembre dalle ore 9:00

Apertura al Pubblico

9 Novembre dalle ore 9:00 alle ore 17:00

10 Novembre dalle ore 9:00 alle ore 15:00

Sgabbio

10 Novembre dalle ore 16:00

Main Sponsor:

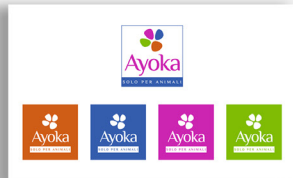

i soggetti esposti saranno alimentati con miscela BIRD

___ sotto l'egida di:



Federazione
Ornicoltori
Italiani



R.R.C.

___ con il patrocinio del:



Comune di
San Paolo
Bel Sito



Comune di
Acerra



A. O.
Acerrana
Nolana



A. O.
Enamus



A. O.
Campania
Felix



A. O.
Darwin

organizzato da:

**presso l' Istituto G. Costantini
Via Caracciolo, 3 - San Paolo Bel Sito (NA)**





**A. O.
Acerrana
Nolana**



**A. O.
Enamus**



**A. O.
Campania
Felix**



**A. O.
Darwin**

45^o

**Campionato
Ornitologico
Regionale
Campano**

PROGRAMMA MOSTRA

INGABBIO

4 e 5 Novembre

dalle ore 9:00 alle ore 19:00

GIUDIZIO

7 Novembre

APERTURA AL PUBBLICO

9 Novembre

dalle ore 9:00 alle ore 17:00

10 Novembre

dalle ore 9:00 alle ore 15:00

area mostra scambio aperta in entrambe le giornate

SGABBIO

10 Novembre

dalle ore 16:00

seguito dal personal della mostra



COMITATO ORGANIZZATORE

PRESIDENTE MOSTRA:	SPOSITO ANTONIO
DIRETTORE MOSTRA:	NAPOLITANO CARMINE
SEGRETERIA MOSTRA:	BOSCO ANTONIO, D'ORTA MARIA, RAFFAELE ROBERTO
TESORIERI:	IOVINE LUCA, GUADAGNI ANTONIO
RESPONSABILE RELAZIONE CON I GIUDICI:	GAETANO DI SPIGNA
CANARINI DI COLORE:	D'ORTA LUIGI, D'ORTA MARIA
FORMA E POSIZIONE LISCIA:	CAPONE ALESSIO, DI LEO FERDINANDO, DE ROSA ANTONIO, ATTRUIA DAVIDE
FORMA E POSIZIONE ARRICCIATA:	SABATINO EMILIO, COZZOLINO BARTOLOMEO
ESOTICI - FRINGILLIDI - IBRIDI:	FISCO FRANCESCO, BALSAMO FRANCO
ONDULATI E PSITTACIDI:	PONTICELLI ROSARIA, PENTAGALLO CIRO
RESPONSABILE MOSTRA SCAMBIO:	EMILIO FIORENZA
SERVIZIO VETERINARIO:	DOTT. SANTO GRASSO
SERVIZIO FOTOGRAFICO:	D'ANGELO NICOLA





**A. O.
Acerrana
Nolana**



**A. O.
Enamus**



**A. O.
Campania
Felix**



**A. O.
Darwin**

45° CAMPIONATO REGIONALE CAMPANO

Per prenotarsi inviare la scheda d'ingabbio al numero



333 853 7549

oppure

all'indirizzo di posta elettronica

regionalecampano@enamus.it

I Soggetti a Concorso saranno alimentati con Mangimi Bird

Bird



SALUTO DEL PRESIDENTE F.O.I.



Il Campionato Regionale di Ornitologia rappresenta da sempre la mostra di prossimità più attesa ed apprezzata dagli Allevatori FOI. In alcune aree geografiche viene vissuto come un vero e proprio evento, con Allevatori – non pochi – che su di esso incentrano la loro stagione mostre e puntano la loro performance espositiva. La Campania è uno di quei Raggruppamenti nei quali il Campionato Regionale viene vissuto proprio così e quando non si è potuto tenere per le motivazioni ben conosciute a tutta l'umanità si è molto sentita la mancanza. Ma appena tutto il nostro vissuto ornitologico ci è stato restituito ovviamente si riparte con un appuntamento a cui nessuno sa resistere. La mostra regionale della Campania sarà ancora una volta quest'anno, senza timore di smentita, un grande evento ornitologico del sud Italia fondato sulla passione, sulla collegialità, sui rapporti umani, sull'amicizia e su quanto di meglio è possibile realizzare per il piacere di stare insieme e condividere una nuova, grande esperienza. L'esempio della buona organizzazione viene concretizzato in questa manifestazione laddove il messaggio della collaborazione genererà una mostra ornitologica di notevole caratura con la partecipazione di allevatori/espositori provenienti da tutto il territorio regionale. L'Associazione Ornitologica Acerrana-Nolana, l'Associazione Ornitologica Enamus, l'Associazione Ornitologica Darwin e l'Associazione Ornitologica Campania Felix nelle vesti di organizzatrici della 45^a edizione del Campionato Regionale Campano hanno costituito un solido e collaudato staff nel quale ogni singola componente risulta essere fondamentale ed insostituibile linfa organizzativa che, ben consapevole del grande compito svolto e, nel contempo, della grande responsabilità che ciò comporta, profonderà tutte le sue migliori energie. I tanti appassionati allevatori di uccelli daranno vita ad una gara di prestigio tecnico e sportivo alla quale parteciperanno esponenti della migliore ornitologia amatoriale campana. Una gara di bellezza al servizio del visitatore, una sempre viva occasione per avvicinare anche i giovani al mondo dell'ornitologia e dell'allevamento domestico, il tutto non senza rimarcare che la cura ed il mantenimento degli uccelli di affezione richiede conoscenze specifiche ed il rispetto della natura e dell'ambiente. In altri termini siamo al cospetto di un appuntamento molto atteso su base territoriale. Sarà inoltre un'altra irrinunciabile occasione di confronto fra i Giudici che conferirà alla mostra il significato di punto di riferimento e di indicazione della qualità tecnica dei soggetti esposti a concorso. Tutto il resto lo farà la bellezza dei processi naturali che noi allevatori amatoriali di uccelli ci siamo assunti il compito di salvaguardare e di tutelare. Giunga a tutti coloro che, con lodevole impegno, rendono possibile l'allestimento della manifestazione, il mio più sentito apprezzamento. Porgo a tutti i partecipanti il mio più cordiale saluto e i miei più vivi ringraziamenti.

Antonio Spiso, Presidente FOI



SALUTO DEL PRESIDENTE R.R.C.

E' un grande onore per me quest'anno rivolgere i saluti istituzionali, da Presidente del Raggruppamento Regionale Campano, a tutti gli amici allevatori ed organizzatori del 45° Campionato Ornitologico Regionale Campano.

Questa manifestazione, ormai assente in Campania da alcuni anni e quindi fortemente desiderata sia dal Presidente della FOI che dal Raggruppamento Regionale Campano, si svolgerà da lunedì 4 a domenica 10 novembre presso l'Istituto G. Costantini di San Paolo Bel Sito (NA) grazie alla collaborazione ed alle iniziative messe in campo dalle Associazioni Ornitologiche Enamus, Campania Felix, Acerrana Nolana e Darwin.

Il Campionato Regionale Campano è la mostra più importante per tutti gli allevatori che negli anni precedenti ha registrato un enorme successo di espositori e di pubblico, collocandosi ai vertici del calendario regionale per numero di ingabbi ed altissima qualità dei soggetti esposti. Accanto alla manifestazione ufficiale si svolgerà anche una mostra scambio, occasione soprattutto per un momento di incontro tra gli allevatori, un ritrovarsi tra amici, un ripensare all'anno trascorso ed un confrontarsi lealmente con sano spirito di competizione.

In questo momento senza dubbio difficile del nostro hobby per i costi sempre crescenti e per il difficile ricambio generazionale, abbiamo bisogno di una visibilità sempre maggiore che conquisti nuovi appassionati e di tenere viva la nostra passione anche a costo di qualche sacrificio sempre abbondantemente ripagato dai successi riproduttivi ed espositivi.

E' con questa importante manifestazione che siamo tutti chiamati a dimostrare le nostre capacità organizzative, le nostre qualità, le nostre eccellenze nell'ospitalità e nell'accoglienza e ce la metteremo tutta per essere all'altezza del compito e se possibile migliorandoci ancora di più, mettendo in campo la bellissima struttura sede della mostra, la collegialità a la compartecipazione nell'assumere le decisioni importanti, la collaborazione nelle fasi operative, la competenza dei Giudici FOI e la qualità dei migliori allevatori campani.

Tutte queste motivazioni mi portano a ringraziare i componenti delle associazioni organizzatrici dell'evento, tutti i collaboratori presenti e soprattutto tutti gli allevatori partecipanti che saranno sicuramente numerosi.

Un arrivederci in mostra e buon Campionato Regionale Campano a tutti.

Il Presidente del RRC
Dott. Gaetano Di Spigna



SALUTO DEL SINDACO BARONE DEL COMUNE DI SAN PAOLO BEL SITO



L'allocatione del 45° campionato regionale ornitologico all'interno del plesso scolastico del nostro Comune è stato fortemente voluto dall'intera Amministrazione Comunale e da tutta l'Istituzione scuola, al fine di permettere anche alle scolaresche dei Comuni finitimi di toccare con mano e conoscere un mondo completamente nuovo per molti giovani: l'Ornitologia ed in particolare gli allevatori, profondi conoscitori della natura e custodi dei valori del rispetto e tutela dell'ambiente. Non è un caso che il motto della FOI (Federazione Ornicoltori Italiani) è: **“Allevare è proteggere”**.

Orbene l'interazione Scuola, FOI, Associazioni territoriali e Amministrazione Comunale si inserisce all'interno di un percorso di conoscenze, di scambio di culture non solo tendenti al benessere dei soggetti allevati e alla conservazione di alcune specie, ma a maggior ragione alla cura e alla salute degli stessi allevatori, basti pensare ai benefici della pet-terapia per molti giovani e anziani.

Per tale occasione di confronto, nella spe che sia foriera di crescita e arricchimento culturale, porgo i sentiti ringraziamenti a tutti coloro che hanno permesso, nelle rispettive competenze, l'organizzazione dell'evento: la Dirigente Scolastica prof. Rita Esposito, il corpo docenti ed il personale Ata, la FOI nella persona del Presidente Nazionale Avv.to Antonio Sposito, le associazioni ornitologiche Acerrana-Nolana, Enamus, Darwin e Campania Felix nelle vesti di organizzatrici della 45ª edizione del Campionato Regionale Campano.

Vi aspetto con affetto

Il Sindaco

Avv.to Raffaele Barone



REGOLAMENTO MOSTRA

Articolo 1: Le Associazioni organizzatrici sono: l'Associazione Ornitologica Acerrana-Nolana APS (riconosciuta con codice n. 06), l'Associazione Ornitologica Enamus APS (riconosciuta con codice n. 286), l'Associazione Ornitologica Campania Felix APS (riconosciuta con codice n. 287) e l'Associazione Ornitologica Darwin APS (riconosciuta con codice n. 76), nel raggruppamento delle Associazioni Ornitologiche della Regione Campania, sotto l'egida della Federazione Ornicoltori Italiani (F.O.I.), Ente riconosciuto con D.P.R. n. 1166 del 12.12.1949, organizzano la 45ª edizione del Campionato Ornitologico Regionale Campano, che avrà luogo a San Paolo Bel Sito dal 4 al 10 Novembre 2024, presso l'Istituto G. Costantini, Via Caracciolo, 3 - San Paolo Bel Sito (NA)

Articolo 2: Possono partecipare alla manifestazione tutti gli allevatori iscritti ad una Associazione aderente alla F.O.I., che non abbiano in corso provvedimenti disciplinari ed in regola con il tesseramento per l'anno 2024.

Articolo 3: Le Associazioni organizzatrici realizzano i dettami dell'articolo 2 del Regolamento Generale Mostre e non perseguono fini speculativi né di lucro.

Articolo 4: Le razze e relative categorie messe a concorso e premiazione sono quelle ufficiali della F.O.I. per l'anno 2024. L'accettazione delle prenotazioni proseguirà fino ad esaurimento delle gabbie a disposizione, purché la scheda sia stata inviata entro i tempi stabiliti.

Articolo 5: Sono ammessi a concorso i soggetti del proprio allevamento nati nell'anno 2024 e muniti di anellino inamovibile come da regolamento. Per quanto riguarda E.F.I. e Psittacidi valgono le delibere della F.O.I..

Articolo 6: La domanda di prenotazione, redatta su apposita scheda, è obbligatoria ed impegnativa. La stessa deve essere compilata in ogni sua parte, firmata dall'espositore e recapitata all'indirizzo di posta elettronica regionalecampano@enamus.it oppure al numero WhatsApp **333 853 7549**. Il mancato ingabbio da parte dell'espositore non prevede alcun rimborso. Il pagamento potrà avvenire solo tramite bonifico bancario intestato a: **Associazione Ornitologica Campania Felix** IBAN: **IT 21 X 05387 40070 000004202192**

Articolo 7: I Signori espositori, ai fini della prenotazione, dovranno compilare l'apposita scheda, indicando in modo leggibile: cognome e nome, residenza e recapito telefonico, Associazione di appartenenza, numero di RNA, razza, numero di codice della categoria a concorso, tipo e varietà. Inoltre, è obbligatorio specificare per E.F.I. e Psittacidi i descrittivi, comprese le mutazioni e per gli ibridi indicare i c.d. parentali. Gli espositori di soggetti appartenenti all'avifauna protetta dovranno essere muniti della documentazione che ne attesti il regolare possesso, sia dei soggetti a concorso che di quelli della mostra scambio. Fermo restando il divieto assoluto di esporre soggetti non in regola con le norme vigenti, il C.O. declina ogni responsabilità per documentazione mancante o non regolare. In ogni caso l'esposizione illecita di qualunque natura dei soggetti sarà di esclusiva responsabilità dell'espositore. L'espositore, per gli Psittacidi, è tenuto a dichiarare la tipologia di gabbia necessaria in rapporto alle dimensioni del soggetto da esporre. I soggetti non dichiarati in maniera esaustiva e corretta, in aderenza gli specifici dettami previsti dalle disposizioni vigenti, saranno esclusi dalle premiazione.

Articolo 8: La quota di ingabbio, per l'iscrizione dei soggetti a concorso è fissata in Euro 6,00 per i primi 10 soggetti in esposizione è di Euro 5,00 dall'11 soggetto, la quota di iscrizione per ogni espositore che comprende anche il catalogo mostra è di Euro 6. Il pagamento della quota di partecipazione potrà essere effettuata via bonifico e, solo in casi particolari, in contanti.

Articolo 9: Le operazioni di ingabbio si svolgeranno nei giorni 4 e 5 Novembre 2024 dalle ore 09:00 alle ore 19:00 e dovranno essere effettuate dall'espositore, secondo le disposizioni del Comitato Organizzatore. terminate tali operazioni l'Espositore ha l'obbligo di lasciare la sala Mostra. Per i soggetti appartenenti all'avifauna protetta, al momento dell'ingabbio, si dovrà produrre copia delle autorizzazioni per la detenzione. Il Comitato Organizzatore declina ogni responsabilità per soggetti ingabbiati non in regola con le vigenti norme protezionistiche. Il Comitato Organizzatore, inoltre, si riserva la facoltà di non accettare i soggetti ritenuti in non perfette condizioni di salute.



Articolo 10: Il giudizio avrà inizio alle ore 09:00 di giovedì 7 Novembre 2024 e proseguirà fino ad esaurimento dei soggetti presentati a concorso.

Articolo 11: La Giuria assegnerà il 1°, 2° e 3° classificato, specificandolo sul cartellino di giudizio e la decisione sarà inappellabile.

Articolo 12: L'assegnazione dei premi è di esclusiva competenza del Comitato Organizzatore che si avvarrà dei punteggi attribuiti dalla Giuria per formare una graduatoria. Il Comitato Organizzatore potrà effettuare, a sua discrezione, un controllo a campione degli anelli dei soggetti vincitori. La premiazione ordinaria avrà luogo nei locali dell'esposizione e si effettuerà domenica 23 Novembre 2022 dalle ore 10:00.

Articolo 13: Eventuali reclami dovranno essere presentati per iscritto entro le ore 10:00 del giorno 10 Novembre 2024, accompagnato dalla tassa fissata in Euro 25,00 (venticinque/00). In caso di accoglimento dello stesso, l'importo versato sarà restituito.

Articolo 14: Dal termine dell'ingabbio e fino all'ora di apertura al pubblico, sono ammessi nei locali della Mostra soltanto: i Giudici designati, i membri del Comitato Organizzatore ed il personale di servizio. Il Comitato Organizzatore potrà, in ogni momento, allontanare dai locali Mostra coloro che ne turbassero il regolare svolgimento.

Articolo 15: Il mantenimento dei soggetti per la durata della Manifestazione sarà a cura del Comitato Organizzatore, che vi provvederà a mezzo di propri incaricati.

Articolo 16: È rigorosamente vietato spostare o manomettere le gabbie una volta che sono state sigillate. Esse potranno essere spiombate solo in caso di provata necessità e solo alla presenza di due componenti del Comitato Mostra.

Articolo 17: Nessuna responsabilità risulterà a carico delle Associazioni organizzatrici della Mostra, né del Comitato Mostra, per decessi, furti, fughe e danni che potranno verificarsi ai soggetti esposti. Le associazioni predisporranno, comunque, un attento servizio di vigilanza anche con l'installazione di un sistema di videosorveglianza.

Articolo 18: A tutti gli espositori è fatto obbligo, al momento dell'ingabbio, di presentare la dichiarazione di provenienza dei soggetti. Tutti i soggetti dovranno essere accompagnati dalla documentazione sanitaria (mod.4-modello rosa). Per tortore, quaglie e colini è obbligatoria la vaccinazione contro pseudo peste (Newcastle) e la relativa documentazione dovrà accompagnare i soggetti esposti. Eventuali ulteriori disposizioni sanitarie saranno tempestivamente comunicate.

Articolo 19: Lo sgabbio avverrà alle ore 16:00 di domenica 10 Novembre 2024, dopo che i locali della mostra saranno liberati dai visitatori ed espositori. Ogni espositore sarà accompagnato da un addetto secondo le modalità stabilite dal C.O. Non è permesso ad alcuno di ritirare i soggetti esposti prima dell'ora fissata.

Articolo 20: L'inaugurazione ufficiale della manifestazione si terrà alle ore 09:00 di sabato 9 Novembre 2024. L'apertura al pubblico sarà la seguente: sabato 9 Novembre 2024 dalle ore 09:00 alle ore 17:00; domenica 10 Novembre 2024 dalle ore 09:00 alle ore 15:00.

Articolo 21: Per quanto non contemplato nel presente regolamento valgono le disposizioni C.O.M. e F.O.I. previste dal Regolamento Generale Mostre.

Articolo 22: I Signori espositori che partecipano alla 45ª edizione del Campionato Ornitologico Regionale Campano, dichiarano implicitamente di aver preso visione del presente Regolamento e di accettare tutte le norme in esso contenute, autorizza la pubblicazione dei suoi dati personali ai fini della pubblicazione delle classifiche e l'invio di queste alla F.O.I. e/o a quanto altro può far parte del settore ornitologico interessato, rinunciando a qualsivoglia rivalsa per eventuali omissioni della legge sulla Privacy "Legge 675/96" e successiva "D.L.GS 196/2003". Nessuna responsabilità potrà essere addebitata al C.O.



REGOLAMENTO MOSTRA SCAMBIO

1. Nei giorni 9 e 10 Novembre 2024, nei locali dell'esposizione sarà allestita una Mostra scambio aperta a tutti. Gli espositori potranno partecipare con gabbie proprie, trasportini o altra attrezzatura di proprietà dell'allevatore e contenere un numero di soggetti adeguato al volume del contenitore, con acqua e cibo a disposizione, prenotando gli appositi tavoli numerati (misura minima cm 100x100) al costo di € 30,00 a tavolo. La prenotazione è obbligatoria. Per la prenotazione dei tavoli, dovrà essere utilizzato lo stesso modulo utilizzato per la prenotazione al concorso. Il Comitato Mostra, qualora l'allevatore non si presenti entro le ore 10.00 di domenica 10 Novembre, non riterrà più valida la prenotazione e si riserva il diritto di riutilizzare i tavoli nel modo più opportuno, senza effettuare il rimborso.
2. I soggetti devono essere esposti avendo riguardo a quanto previsto dall'art. 727 del C.P. (Legge 22.11.1993, n. 473).
3. Nessuna responsabilità potrà essere addebitata alle associazioni organizzatrici o al C.O. nel caso si manifestino eventi di furto, di decesso o di danni che potrebbero sopraggiungere ai soggetti all'interno della mostra scambio.
4. Gli espositori della mostra scambio dovranno essere obbligatoriamente muniti di Mod. 4 (foglio rosa o sua copia) compilato, pena la non autorizzazione all'ingresso dei locali mostra. Il Mod.4 dovrà essere presentato prima dell'ingresso nei locali.
5. Tutti i soggetti portati in mostra dovranno essere allocati in gabbie pulite ed idonee a preservare il benessere degli animali: il C.O. si riserva la possibilità di estromettere gli espositori che non si attengono a tali essenziali ed obbligatorie indicazioni che, qualora non fossero rispettate, potranno determinare l'applicazione di contravvenzioni da parte delle Autorità preposte.
6. I soggetti rientranti nell'avifauna CITES e nell'avifauna autoctona dovranno essere sempre accompagnati dalle relative documentazioni di legge.
7. È vietato scambiare, cedere, acquistare animali nei piazzali esterni dei locali della mostra; si invitano pertanto gli allevatori ad effettuare tali operazioni solo all'interno dei locali mostra.

REGOLAMENTO PER LA TUTELA DEL BENESSERE DEGLI UCCELLI IN MOSTRA SCAMBIO

1. Caratteristiche e vincoli generali.

Nel padiglione riservato all'esposizione:

- è vietato fumare; ai trasgressori verranno applicate le sanzioni di legge;
- è vietato introdurre animali che non siano uccelli, salvo specifico assenso scritto dell'organizzazione;
- è vietata l'introduzione di uccelli di specie diversa da quelli previsti dalle categorie FOI, salvo specifico assenso scritto dell'organizzazione;
- è vietato esporre uccelli in precarie condizioni di salute (di cui è peraltro proibito il trasporto dalle norme vigenti), in riproduzione o non autosufficienti. Inoltre devono avere il piumaggio pulito ed in ordine;
- è vietato esporre uccelli non ancora svezzati o allevati allo stecco;
- è vietato detenere nella medesima gabbia diverse specie di uccelli;
- è vietato, sempre e comunque, detenere gli uccelli in contenitori appoggiati sul pavimento o su piani impropri o in condizioni di instabilità; gli uccelli nella mostra scambio devono utilizzare esclusivamente le strutture di appoggio e sostegno (piani e pareti) messe a disposizione dall'organizzazione. Se supportate dalle pareti, le gabbie devono essere ad una distanza minima da terra di 80 cm; non è consentita la detenzione di uccelli sotto i tavoli;
- per motivi igienici e sanitari le gabbie di qualunque tipo e dimensioni devono essere dotate di fondo



estraibile (per una loro accurata pulizia) per la raccolta delle feci, che quindi non devono cadere direttamente sul piano del tavolo di appoggio o sul pavimento;

- è vietato detenere uccelli in contenitori non progettati e costruiti per gli stessi ed in contenitori che presentino parti aguzze, taglienti o comunque che possano essere causa di traumi o ferite;
- gli uccelli esposti nella mostra scambio devono essere identificabili secondo le normative FOI/COM (anellino) o CITES (certificazione).

2. Norme tecniche e generali sui contenitori.

Il contenitore/gabbia deve avere le seguenti caratteristiche:

- essere in metallo (protetto da vernice atossica o zincatura a freddo), in materiale plastico o in legno protetto con vernice atossica, deve essere facilmente lavabile e disinfettabile;
- essere provvisto di acqua e cibo idoneo alla specie e in quantità sufficiente;
- essere provvisto di posatoi di diametro adeguato alla specie e di un fondo in carta o altro materiale assorbente; è vietato utilizzare a tale scopo sementi e cibo destinati all'alimentazione dei soggetti ospitati;
- posatoi, mangiatoie, beverini, lettiera e le pareti stesse del contenitore/gabbia devono essere perfettamente puliti;
- al momento della prenotazione degli spazi in mostra è necessario segnalare all'organizzazione la presenza di pappagalli di taglia media/grande;
- i vincoli riportati nei punti 1 e 2 del presente regolamento devono essere rispettati obbligatoriamente sia da parte di allevatori che di operatori commerciali;
- la violazione delle regole nonché dei vincoli riportati nei punti 1 e 2, comporterà l'immediata estromissione dell'espositore dal locale mostra oltre che, in casi più gravi, il divieto di partecipazione alla mostra scambio e la segnalazione alla FOI mediante le altre sue forme di comunicazione;
- nei casi più gravi di violazioni di norme elementari del benessere animale, il Direttore Mostra può segnalare il caso alle competenti Autorità Istituzionali;
- il regolamento del benessere animale comprende anche indicazioni riguardo la superficie minima che deve essere lasciata a disposizione degli uccelli.

3. Norme inerenti l'esposizione di esemplari CITES o soggetti a leggi provinciali per la detenzione della fauna autoctona.

Al momento dell'ingabbio l'espositore dovrà possedere e tenere con sé la denuncia di nascita in cattività effettuata al Corpo Forestale dello Stato, come da D.l. n.2 del 12/01/1993 e s.m. e i.

N.B. occorre possedere e tenere con sé il suddetto documento anche per gli ibridi in cui appare almeno un parentale incluso nella CITES.

Per i soggetti di fauna autoctona gli espositori dovranno possedere e tenere con sé copia della certificazione dell'Ente Pubblico competente per il luogo di provenienza attestante la legittimità della detenzione e riproduzione.

PREMIAZIONE ORDINARIA



SINGOLI

1° Classificato

Minimo pt. 90

Medaglia, Diploma e Coccarda

2° - 3° Classificato

Medaglia, Diploma e Coccarda

STAMM

1° Classificato

Minimo pt. 360 incluso Armonia

Medaglia, Diploma e Coccarda

2° e 3° Classificato

Medaglia, Diploma e Coccarda



PREMIAZIONE SPECIALE CESTO GASTRONOMICO



**Immagine puramente rappresentativa*

Canarini di colore

Al Miglior gruppo di 10 Lipocromici

Al Miglior gruppo di 10 Melaninici

Canarini di forma e posizione Lisci e Arricciati

Al Miglior gruppo di 10 Canarini di forma e posizione Lisci

Al Miglior gruppo di 10 Canarini di forma e posizione Arricciati

EFI

Al Miglior gruppo di 10 EFI (esclusi i Diamanti di Gould)

Al Miglior gruppo di 10 Diamanti di Gould

Ondulati e Psittacidi

Al Miglior gruppo di 10 Ondulati

Al Miglior gruppo di 10 Psittacidi

**PREMIAZIONE SPECIALE
OFFERTA DA:**

Bird

N. 1 Sacco da 20 Kg di Misto Semi BIRD al miglior gruppo di:

- ***Canarini di Colore***
- ***Canarini di forma e posizione***
- ***EFI***
- ***Ondulati & Psittacidi***



**Immagine puramente rappresentativa*

PREMIAZIONI SPECIALI

Allevamento Ornitologico Atellano – Trofeo al Miglior Agata

Allevamento Ornitologico Atellano – Trofeo al Miglior Canarino Selvatico

Associazione Ornitologica Enamus – Trofeo in memoria di Mario Patanè al Miglior Calopsite

Premiazione all'allevatore più giovane a concorso

Premiazione per l'allevatore che ha portato il maggior numero di soggetti a concorso

Associazione Campania Felix – Trofeo in memoria di Filippo Mercatante al Miglior Scotch

Associazione Campania Felix – Trofeo in memoria di Pasquale Coppola al Miglior Japan Hoso

Luigi e Maria D'Orta – Trofeo in memoria di Giuseppe D'Orta al Miglior Canarino di Colore



PREMIAZIONE SPECIALE

OFFERTA DA:



1 KIT PRE-COVA CHEMIFARMA:

- Al Miglior STAMM di Canarini di Colore
- Al Miglior STAMM di Canarini di Forma e Posizione Liscia
- Al Miglior STAMM di Canarini di Forma e Posizione Arricciata
- Al Miglior STAMM di EFI
- Al Miglior STAMM di Ondulati & Psittacidi

PREMIAZIONE SPECIALE

OFFERTA DA:



- Al Miglior Cardellino – 5 Kg di Blattner Major Bianco
- Al Miglior Cardinalino del Venezuela – 5 Kg di Miscela per Cardinalini Ornitalia
- Al Miglior Diamante di Gould – 20 Kg Esotico Ornitalia

PREMIAZIONI SPECIALI TESTI DI EDITORIA FOI



I COLORI DEL CANARINO

Al Miglior gruppo di 5 Canarini Lipocromici
Al Miglior gruppo di 5 Canarini Melaninici

CANARICOLTURA ZINGONI

Al Miglior gruppo di 5 Canarino di Colore
Al Miglior gruppo di 5 Canarini di Forma e Posizione Lisci
Al Miglior gruppo di 5 Canarini di Forma e Posizione Arricciati

AVIFAUNA 1

Al Miglior gruppo di 5 Esotici

AVIFAUNA 2

Al Miglior singolo di Fauna Europea

MUTATIS MUTANDI

Al Miglior gruppo di 5 Ibridi

DOPPIO TOMO ONDULATI

Al Miglior gruppo di 3 Ondulati di Colore
Al Miglior gruppo di 3 Ondulati di Forma e Posizione

PIANETA PAPPAGALLI

Al Miglior gruppo di 5 Psittacidi

PREMIAZIONI SPECIALI OFFERTE DAI CLUB

Club Del Mosaico

Coccarda al Miglior Singolo Giallo Mosaico
Coccarda al Miglior STAMM Giallo Mosaico
Coccarda al Miglior Singolo Rosso Mosaico
Coccarda al Miglior STAMM Rosso Mosaico

Club Del Canarino Perla

Coccarda al Miglior Canarino Perla

Club Del Fiorino

Coccarda al Miglior Singolo Fiorino
Coccarda al Miglior STAMM Fiorino

Club Italiano Arlecchino Portoghese

Coccarda al Miglior Singolo Arlecchino Portoghese
Coccarda al Miglior STAMM Arlecchino Portoghese

Japan Hoso Canary Club

Coccarda al Miglior Singolo Japan Hoso
Coccarda al Miglior STAMM Japan Hoso

Club Italiano Canarino Lancashire

Coccarda al Miglior Singolo Lancashire
Coccarda al Miglior STAMM Lancashire

Club Italiano Llarguet Spagnolo

Coccarda al Miglior Singolo Llarguet Spagnolo
Coccarda al Miglior STAMM Llarguet Spagnolo

Lizard Canary Club Italiano

Coccarda al Miglior Singolo Lizard

Coccarda al Miglior STAMM Lizard

Scotch Canary Club Italiano

Coccarda al Miglior Singolo Scotch

Coccarda al Miglior STAMM Scotch

Yorkshire Canary Club Italiano

Coccarda al Miglior Singolo York

Coccarda al Miglior STAMM York

Club Italiano del Cardellino Mutato e da Canto

Coccarda al Miglior Singolo Cardellino

Coccarda al Miglior STAMM Cardellino

Club Del Diamante di Gould - ITALIA

Coccarda al Miglior Singolo Diamante di Gould

Coccarda al Miglior STAMM Diamante di Gould

Club del Canarino Selvatico

Coccarda al Miglior Singolo Canarino Selvatico

Coccarda al Miglior STAMM Canarino Selvatico

Club del Diamante Codalunga & Poephilia

Trofeo al Miglior Diamante Codalunga & Poephilia

Parrot Finches European Club

Medaglia al Miglior Singolo Erythrura

Medaglia al Miglior STAMM Erythrura

CLUB NEOPHEMA ITALIA & AUSTRALIAN GRASS PARROTS

Coccarda al Miglior Singolo NEOPHEMA & AUSTRALIAN GRASS PARROTS

Coccarda al Miglior STAMM NEOPHEMA & AUSTRALIAN GRASS PARROTS



CLUB
DEL
MOSAICO

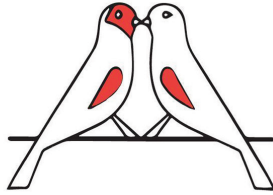

YORKSHIRE CANARY CLUB ITALIANO



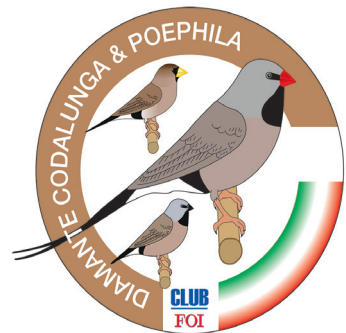

GRAZIE!

CATEGORIE A CONCORSO

2024



**A. O.
Acerrana
Nolana**



**A. O.
Enamus**



**A. O.
Campania
Felix**



**A. O.
Darwin**

45^o **Campionato Ornitologico Regionale Campano**

CATEGORIE A CONCORSO 2024

CANARINI DA CANTO		
SEZIONE A - HARZER ROLLER		
Stamm		Singoli
A1	HARZER ROLLER	A2
A3	HARZER ROLLER COPPIA	
SEZIONE B - MALINOIS WATERSLAGER		
B1	WATERSLAGER MALINOIS	B2
B3	WATERSLAGER MALINOIS COPPIA	
SEZIONE C - TIMBRADO		
C1	TIMBRADO CLASSICO	C2
C3	TIMBRADO CLASSICO COPPIA	
Per la sezione Canto sono previsti 3 titoli di CAMPIONE RAZZA: 1. Harz, 2. Malinois, 3. Timbrado		
SEZIONE D - CANARINI DI COLORE		
LIPCROMICI		
Stamm		Singoli
D1	INTENSO GIALLO	D2
D3	INTENSO GIALLO ALI BIANCHE	D4
D5	BRINATO GIALLO	D6
D7	BRINATO GIALLO ALI BIANCHE	D8
D9	MOSAICO GIALLO MASCHIO	D10
D11	MOSAICO GIALLO FEMMINA	D12
D13	INTENSO GIALLO AVORIO	D14
D15	INTENSO GIALLO AVORIO ALI BIANCHE	D16
D17	BRINATO GIALLO AVORIO	D18
D19	BRINATO GIALLO AVORIO ALI BIANCHE	D20
D21	MOSAICO GIALLO AVORIO MASCHIO	D22
D23	MOSAICO GIALLO AVORIO FEMMINA	D24
D25	INTENSO BECCO GIALLO	D26
D27	BRINATO BECCO GIALLO	D28
D29	INTENSO ROSSO	D30
D31	INTENSO ROSSO ALI BIANCHE	D32
D33	BRINATO ROSSO	D34
D35	BRINATO ROSSO ALI BIANCHE	D36
D37	MOSAICO ROSSO MASCHIO	D38
D39	MOSAICO ROSSO FEMMINA	D40
D41	INTENSO ROSSO AVORIO	D42

D43	INTENSO ROSSO AVORIO ALI BIANCHE	D44
D45	BRINATO ROSSO AVORIO	D46
D47	BRINATO ROSSO AVORIO ALI BIANCHE	D48
D49	MOSAICO ROSSO AVORIO MASCHIO	D50
D51	MOSAICO ROSSO AVORIO FEMMINA	D52
D53	INTENSO URUCUM (1)	D54
D55	BRINATO URUCUM (1)	D56
D57	BIANCO DOMINANTE	D58
D59	BIANCO	D60
D61	INTENSO LUTINO/LUTINO AVORIO	D62
D63	BRINATO LUTINO/LUTINO AVORIO	D64
D65	MOSAICO LUTINO/LUTINO AVORIO	D66
D67	INTENSO LUTINO BECCO GIALLO (1)	D68
D69	BRINATO LUTINO BECCO GIALLO (1)	D70
D71	INTENSO RUBINO/RUBINO AVORIO	D72
D73	BRINATO RUBINO/RUBINO AVORIO	D74
D75	MOSAICO RUBINO/RUBINO AVORIO	D76
D77	INTENSO RUBINO URUCUM (1)	D78
D79	BRINATO RUBINO URUCUM (1)	D80
D81	ALBINO	D82
(1) Comprende ala colorata e ala bianca. Sono esclusi i giallo avorio e i rosso avorio in quanto necessitano di approfondimenti e pertanto non sono ammessi a concorso		
MELANINICI		
Stamm		Singoli
D101	NERO INTENSO GIALLO	D102
D103	NERO BRINATO GIALLO	D104
D105	NERO MOSAICO GIALLO MASCHIO	D106
D107	NERO MOSAICO GIALLO FEMMINA	D108
D109	NERO INTENSO GIALLO AVORIO	D110
D111	NERO BRINATO GIALLO AVORIO	D112

D113	NERO MOSAICO GIALLO AVORIO MASCHIO	D114
D115	NERO MOSAICO GIALLO AVORIO FEMMINA	D116
D117	NERO INTENSO ROSSO	D118
D119	NERO BRINATO ROSSO	D120
D121	NERO MOSAICO ROSSO MASCHIO	D122
D123	NERO MOSAICO ROSSO FEMMINA	D124
D125	NERO INTENSO ROSSO AVORIO	D126
D127	NERO BRINATO ROSSO AVORIO	D128
D129	NERO MOSAICO ROSSO AVORIO MASCHIO	D130
D131	NERO MOSAICO ROSSO AVORIO FEMMINA	D132
D133	NERO BIANCO E BIANCO DOMINANTE	D134
D135	BRUNO INTENSO GIALLO	D136
D137	BRUNO BRINATO GIALLO	D138
D139	BRUNO MOSAICO GIALLO MASCHIO	D140
D141	BRUNO MOSAICO GIALLO FEMMINA	D142
D143	BRUNO INTENSO GIALLO AVORIO	D144
D145	BRUNO BRINATO GIALLO AVORIO	D146
D147	BRUNO MOSAICO GIALLO AVORIO MASCHIO	D148
D149	BRUNO MOSAICO GIALLO AVORIO FEMMINA	D150
D151	BRUNO INTENSO ROSSO	D152
D153	BRUNO BRINATO ROSSO	D154
D155	BRUNO MOSAICO ROSSO MASCHIO	D156
D157	BRUNO MOSAICO ROSSO FEMMINA	D158
D159	BRUNO INTENSO ROSSO AVORIO	D160
D161	BRUNO BRINATO ROSSO AVORIO	D162
D163	BRUNO MOSAICO ROSSO AVORIO MASCHIO	D164
D165	BRUNO MOSAICO ROSSO AVORIO FEMMINA	D166
D167	BRUNO BIANCO E BIANCO DOMINANTE	D168

D169	AGATA INTENSO GIALLO	D170
D171	AGATA BRINATO GIALLO	D172
D173	AGATA MOSAICO GIALLO MASCHIO	D174
D175	AGATA MOSAICO GIALLO FEMMINA	D176
D177	AGATA INTENSO GIALLO AVORIO	D178
D179	AGATA BRINATO GIALLO AVORIO	D180
D181	AGATA MOSAICO GIALLO AVORIO MASCHIO	D182
D183	AGATA MOSAICO GIALLO AVORIO FEMMINA	D184
D185	AGATA INTENSO ROSSO	D186
D187	AGATA BRINATO ROSSO	D188
D189	AGATA MOSAICO ROSSO MASCHIO	D190
D191	AGATA MOSAICO ROSSO FEMMINA	D192
D193	AGATA INTENSO ROSSO AVORIO	D194
D195	AGATA BRINATO ROSSO AVORIO	D196
D197	AGATA MOSAICO ROSSO AVORIO MASCHIO	D198
D199	AGATA MOSAICO ROSSO AVORIO FEMMINA	D200
D201	AGATA BIANCO E BIANCO DOMINANTE	D202
D203	ISABELLA INTENSO GIALLO	D204
D205	ISABELLA BRINATO GIALLO	D206
D207	ISABELLA MOSAICO GIALLO MASCHIO	D208
D209	ISABELLA MOSAICO GIALLO FEMMINA	D210
D211	ISABELLA INTENSO GIALLO AVORIO	D212
D213	ISABELLA BRINATO GIALLO AVORIO	D214
D215	ISABELLA MOSAICO GIALLO AVORIO MASCHIO	D216
D217	ISABELLA MOSAICO GIALLO AVORIO FEMMINA	D218
D219	ISABELLA INTENSO ROSSO	D220
D221	ISABELLA BRINATO ROSSO	D222
D223	ISABELLA MOSAICO ROSSO MASCHIO	D224
D225	ISABELLA MOSAICO ROSSO FEMMINA	D226

D227	ISABELLA INTENSO ROSSO AVORIO	D228
D229	ISABELLA BRINATO ROSSO AVORIO	D230
D231	ISABELLA MOSAICO ROSSO AVORIO MASCHIO	D232
D233	ISABELLA MOSAICO ROSSO AVORIO FEMMINA	D234
D235	ISABELLA BIANCO E BIANCO DOMINANTE	D236
D237	NERO PASTELLO INTENSO GIALLO E GIALLO AVORIO	D238
D239	NERO PASTELLO BRINATO GIALLO E GIALLO AVORIO	D240
D241	NERO PASTELLO MOSAICO GIALLO E GIALLO AVORIO MASCHIO	D242
D243	NERO PASTELLO MOSAICO GIALLO E GIALLO AVORIO FEMMINA	D244
D245	NERO PASTELLO INTENSO ROSSO E ROSSO AVORIO	D246
D247	NERO PASTELLO BRINATO ROSSO E ROSSO AVORIO	D248
D249	NERO PASTELLO MOSAICO ROSSO E ROSSO AVORIO MASCHIO	D250
D251	NERO PASTELLO MOSAICO ROSSO E ROSSO AVORIO FEMMINA	D252
D253	NERO PASTELLO BIANCO E BIANCO DOMINANTE	D254
D255	NERO PAST. ALI GRIGIE INTENSO GIALLO E GIALLO AVORIO	D256
D257	NERO PAST. ALI GRIGIE BRINATO GIALLO E GIALLO AVORIO	D258
D259	NERO PAST. ALI GRIGIE MOSAICO GIALLO E GIALLO AVORIO M.	D260
D261	NERO PAST. ALI GRIGIE MOSAICO GIALLO E GIALLO AVORIO F.	D262
D263	NERO PAST. ALI GRIGIE INTENSO ROSSO E ROSSO AVORIO	D264
D265	NERO PAST. ALI GRIGIE BRINATO ROSSO E ROSSO AVORIO	D266

D267	NERO PAST. ALI GRIGIE MOSAICO ROSSO E ROSSO AVORIO M.	D268
D269	NERO PAST. ALI GRIGIE MOSAICO ROSSO E ROSSO AVORIO F.	D270
D271	NERO PAST. ALI GRIGIE BIANCO E BIANCO DOMINANTE	D272
D273	BRUNO PASTELLO INTENSO GIALLO E GIALLO AVORIO	D274
D275	BRUNO PASTELLO BRINATO GIALLO E GIALLO AVORIO	D276
D277	BRUNO PASTELLO MOSAICO GIALLO E GIALLO AVORIO MASCHIO	D278
D279	BRUNO PASTELLO MOSAICO GIALLO E GIALLO AVORIO FEMMINA	D280
D281	BRUNO PASTELLO INTENSO ROSSO E ROSSO AVORIO	D282
D283	BRUNO PASTELLO BRINATO ROSSO E ROSSO AVORIO	D284
D285	BRUNO PASTELLO MOSAICO ROSSO E ROSSO AVORIO MASCHIO	D286
D287	BRUNO PASTELLO MOSAICO ROSSO E ROSSO AVORIO FEMMINA	D288
D289	BRUNO PASTELLO BIANCO E BIANCO DOMINANTE	D290
D291	AGATA PASTELLO INTENSO GIALLO E GIALLO AVORIO	D292
D293	AGATA PASTELLO BRINATO GIALLO E GIALLO AVORIO	D294
D295	AGATA PASTELLO MOSAICO GIALLO E GIALLO AVORIO MASCHIO	D296
D297	AGATA PASTELLO MOSAICO GIALLO E GIALLO AVORIO FEMMINA	D298
D299	AGATA PASTELLO INTENSO ROSSO E ROSSO AVORIO	D300
D301	AGATA PASTELLO BRINATO ROSSO E ROSSO AVORIO	D302
D303	AGATA PASTELLO MOSAICO ROSSO E ROSSO AVORIO MASCHIO	D304
D305	AGATA PASTELLO MOSAICO ROSSO E ROSSO AVORIO FEMMINA	D306

D307	AGATA PASTELLO BIANCO E BIANCO DOMINANTE	D308
D309	ISABELLA PASTELLO INTENSO GIALLO E GIALLO AVORIO	D310
D311	ISABELLA PASTELLO BRINATO GIALLO E GIALLO AVORIO	D312
D313	ISABELLA PASTELLO MOSAICO GIALLO E GIALLO AVORIO MASCHIO	D314
D315	ISABELLA PASTELLO MOSAICO GIALLO E GIALLO AVORIO FEMMINA	D316
D317	ISABELLA PASTELLO INTENSO ROSSO E ROSSO AVORIO	D318
D319	ISABELLA PASTELLO BRINATO ROSSO E ROSSO AVORIO	D320
D321	ISABELLA PASTELLO MOSAICO ROSSO E ROSSO AVORIO MASCHIO	D322
D323	ISABELLA PASTELLO MOSAICO ROSSO E ROSSO AVORIO FEMMINA	D324
D325	ISABELLA PASTELLO BIANCO E BIANCO DOMINANTE	D326
D327	NERO OPALE INTENSO GIALLO E GIALLO AVORIO	D328
D329	NERO OPALE BRINATO GIALLO E GIALLO AVORIO	D330
D331	NERO OPALE MOSAICO GIALLO E GIALLO AVORIO MASCHIO	D332
D333	NERO OPALE MOSAICO GIALLO E GIALLO AVORIO FEMMINA	D334
D335	NERO OPALE INTENSO ROSSO E ROSSO AVORIO	D336
D337	NERO OPALE BRINATO ROSSO E ROSSO AVORIO	D338
D339	NERO OPALE MOSAICO ROSSO E ROSSO AVORIO MASCHIO	D340
D341	NERO OPALE MOSAICO ROSSO E ROSSO AVORIO FEMMINA	D342
D343	NERO OPALE BIANCO E BIANCO DOMINANTE	D344
D345	BRUNO OPALE INTENSO GIALLO E GIALLO AVORIO	D346
D347	BRUNO OPALE BRINATO GIALLO E GIALLO AVORIO	D348

D349	BRUNO OPALE MOSAICO GIALLO E GIALLO AVORIO MASCHIO	D350
D351	BRUNO OPALE MOSAICO GIALLO E GIALLO AVORIO FEMMINA	D352
D353	BRUNO OPALE INTENSO ROSSO E ROSSO AVORIO	D354
D355	BRUNO OPALE BRINATO ROSSO E ROSSO AVORIO	D356
D357	BRUNO OPALE MOSAICO ROSSO E ROSSO AVORIO MASCHIO	D358
D359	BRUNO OPALE MOSAICO ROSSO E ROSSO AVORIO FEMMINA	D360
D361	BRUNO OPALE BIANCO E BIANCO DOMINANTE	D362
D363	AGATA OPALE INTENSO GIALLO E GIALLO AVORIO	D364
D365	AGATA OPALE BRINATO GIALLO E GIALLO AVORIO	D366
D367	AGATA OPALE MOSAICO GIALLO E GIALLO AVORIO MASCHIO	D368
D369	AGATA OPALE MOSAICO GIALLO E GIALLO AVORIO FEMMINA	D370
D371	AGATA OPALE INTENSO ROSSO E ROSSO AVORIO	D372
D373	AGATA OPALE BRINATO ROSSO E ROSSO AVORIO	D374
D375	AGATA OPALE MOSAICO ROSSO E ROSSO AVORIO MASCHIO	D376
D377	AGATA OPALE MOSAICO ROSSO E ROSSO AVORIO FEMMINA	D378
D379	AGATA OPALE BIANCO E BIANCO DOMINANTE	D380
D381	ISABELLA OPALE INTENSO GIALLO E GIALLO AVORIO	D382
D383	ISABELLA OPALE INTENSO GIALLO E GIALLO AVORIO	D384
D385	ISABELLA OPALE MOSAICO GIALLO E GIALLO AVORIO MASCHIO	D386
D387	ISABELLA OPALE MOSAICO GIALLO E GIALLO AVORIO FEMMINA	D388
D389	ISABELLA OPALE INTENSO ROSSO E ROSSO AVORIO	D390

D391	ISABELLA OPALE BRINATO ROSSO E ROSSO AVORIO	D392
D393	ISABELLA OPALE MOSAICO ROSSO E ROSSO AVORIO MASCHIO	D394
D395	ISABELLA OPALE MOSAICO ROSSO E ROSSO AVORIO FEMMINA	D396
D397	ISABELLA OPALE BIANCO E BIANCO DOMINANTE	D398
D399	PHAEO INTENSO GIALLO E GIALLO AVORIO	D400
D401	PHAEO BRINATO GIALLO E GIALLO AVORIO	D402
D403	PHAEO MOSAICO GIALLO E GIALLO AVORIO MASCHIO	D404
D405	PHAEO MOSAICO GIALLO E GIALLO AVORIO FEMMINA	D406
D407	PHAEO INTENSO ROSSO E ROSSO AVORIO	D408
D409	PHAEO BRINATO ROSSO E ROSSO AVORIO	D410
D411	PHAEO MOSAICO ROSSO E ROSSO AVORIO MASCHIO	D412
D413	PHAEO MOSAICO ROSSO E ROSSO AVORIO FEMMINA	D414
D415	PHAEO BIANCO E BIANCO DOMINANTE	D416
D417	SATINE' INTENSO GIALLO E GIALLO AVORIO	D418
D419	SATINE' BRINATO GIALLO E GIALLO AVORIO	D420
D421	SATINE' MOSAICO GIALLO E GIALLO AVORIO MASCHIO	D422
D423	SATINE' MOSAICO GIALLO E GIALLO AVORIO FEMMINA	D424
D425	SATINE' INTENSO ROSSO E ROSSO AVORIO	D426
D427	SATINE' BRINATO ROSSO E ROSSO AVORIO	D428
D429	SATINE' MOSAICO ROSSO E ROSSO AVORIO MASCHIO	D430
D431	SATINE' MOSAICO ROSSO E ROSSO AVORIO FEMMINA	D432
D433	SATINE' BIANCO E BIANCO DOMINANTE	D434
D435	NERO TOPAZIO INTENSO GIALLO E GIALLO AVORIO	D436
D437	NERO TOPAZIO BRINATO GIALLO E GIALLO AVORIO	D438

D439	NERO TOPAZIO MOSAICO GIALLO E GIALLO AVORIO MASCHIO	D440
D441	NERO TOPAZIO MOSAICO GIALLO E GIALLO AVORIO FEMMINA	D442
D443	NERO TOPAZIO INTENSO ROSSO E ROSSO AVORIO	D444
D445	NERO TOPAZIO BRINATO ROSSO E ROSSO AVORIO	D446
D447	NERO TOPAZIO MOSAICO ROSSO E ROSSO AVORIO MASCHIO	D448
D449	NERO TOPAZIO MOSAICO ROSSO E ROSSO AVORIO FEMMINA	D450
D451	NERO TOPAZIO BIANCO E BIANCO DOMINANTE	D452
D453	BRUNO TOPAZIO INTENSO GIALLO E GIALLO AVORIO	D454
D455	BRUNO TOPAZIO BRINATO GIALLO E GIALLO AVORIO	D456
D457	BRUNO TOPAZIO MOSAICO GIALLO E GIALLO AVORIO MASCHIO	D458
D459	BRUNO TOPAZIO MOSAICO GIALLO E GIALLO AVORIO FEMMINA	D460
D461	BRUNO TOPAZIO INTENSO ROSSO E ROSSO AVORIO	D462
D463	BRUNO TOPAZIO BRINATO ROSSO E ROSSO AVORIO	D464
D465	BRUNO TOPAZIO MOSAICO ROSSO E ROSSO AVORIO MASCHIO	D466
D467	BRUNO TOPAZIO MOSAICO ROSSO E ROSSO AVORIO FEMMINA	D468
D469	BRUNO TOPAZIO BIANCO E BIANCO DOMINANTE	D470
D471	AGATA TOPAZIO INTENSO GIALLO E GIALLO AVORIO	D472
D473	AGATA TOPAZIO BRINATO GIALLO E GIALLO AVORIO	D474
D475	AGATA TOPAZIO MOSAICO GIALLO E GIALLO AVORIO MASCHIO	D476
D477	AGATA TOPAZIO MOSAICO GIALLO E GIALLO AVORIO FEMMINA	D478
D479	AGATA TOPAZIO INTENSO ROSSO E ROSSO AVORIO	D480

D481	AGATA TOPAZIO BRINATO ROSSO E ROSSO AVORIO	D482
D483	AGATA TOPAZIO MOSAICO ROSSO E ROSSO AVORIO MASCIO	D484
D485	AGATA TOPAZIO MOSAICO ROSSO E ROSSO AVORIO FEMMINA	D486
D487	AGATA TOPAZIO BIANCO E BIANCO DOMINANTE	D488
D489	ISABELLA TOPAZIO INTENSO GIALLO E GIALLO AVORIO	D490
D491	ISABELLA TOPAZIO BRINATO GIALLO E GIALLO AVORIO	D492
D493	ISABELLA TOPAZIO MOSAICO GIALLO E GIALLO AVORIO MASCIO	D494
D495	ISABELLA TOPAZIO MOSAICO GIALLO E GIALLO AVORIO FEMMINA	D496
D497	ISABELLA TOPAZIO INTENSO ROSSO E ROSSO AVORIO	D498
D499	ISABELLA TOPAZIO BRINATO ROSSO E ROSSO AVORIO	D500
D501	ISABELLA TOPAZIO MOSAICO ROSSO E ROSSO AVORIO MASCIO	D502
D503	ISABELLA TOPAZIO MOSAICO ROSSO E ROSSO AVORIO FEMMINA	D504
D505	ISABELLA TOPAZIO BIANCO E BIANCO DOMINANTE	D506
D507	NERO EUMO INTENSO GIALLO E GIALLO AVORIO	D508
D509	NERO EUMO BRINATO GIALLO E GIALLO AVORIO	D510
D511	NERO EUMO MOSAICO GIALLO E GIALLO AVORIO MASCIO	D512
D513	NERO EUMO MOSAICO GIALLO E GIALLO AVORIO FEMMINA	D514
D515	NERO EUMO INTENSO ROSSO E ROSSO AVORIO	D516
D517	NERO EUMO BRINATO ROSSO E ROSSO AVORIO	D518
D519	NERO EUMO MOSAICO ROSSO E ROSSO AVORIO MASCIO	D520
D521	NERO EUMO MOSAICO ROSSO E ROSSO AVORIO FEMMINA	D522

D523	NERO EUMO BIANCO E BIANCO DOMINANTE	D524
D525	BRUNO EUMO INTENSO GIALLO E GIALLO AVORIO	D526
D527	BRUNO EUMO BRINATO GIALLO E GIALLO AVORIO	D528
D529	BRUNO EUMO MOSAICO GIALLO E GIALLO AVORIO MASCIO	D530
D531	BRUNO EUMO MOSAICO GIALLO E GIALLO AVORIO FEMMINA	D532
D533	BRUNO EUMO INTENSO ROSSO E ROSSO AVORIO	D534
D535	BRUNO EUMO BRINATO ROSSO E ROSSO AVORIO	D536
D537	BRUNO EUMO MOSAICO ROSSO E ROSSO AVORIO MASCIO	D538
D539	BRUNO EUMO MOSAICO ROSSO E ROSSO AVORIO FEMMINA	D540
D541	BRUNO EUMO BIANCO E BIANCO DOMINANTE	D542
D543	AGATA EUMO INTENSO GIALLO E GIALLO AVORIO	D544
D545	AGATA EUMO BRINATO GIALLO E GIALLO AVORIO	D546
D547	AGATA EUMO MOSAICO GIALLO E GIALLO AVORIO MASCIO	D548
D549	AGATA EUMO MOSAICO GIALLO E GIALLO AVORIO FEMMINA	D550
D551	AGATA EUMO INTENSO ROSSO E ROSSO AVORIO	D552
D553	AGATA EUMO BRINATO ROSSO E ROSSO AVORIO	D554
D555	AGATA EUMO MOSAICO ROSSO E ROSSO AVORIO MASCIO	D556
D557	AGATA EUMO MOSAICO ROSSO E ROSSO AVORIO FEMMINA	D558
D559	AGATA EUMO BIANCO E BIANCO DOMINANTE	D560
D561	NERO ONICE INTENSO GIALLO E GIALLO AVORIO	D562
D563	NERO ONICE IBRINATO GIALLO E GIALLO AVORIO	D564

D565	NERO ONICE MOSAICO GIALLO E GIALLO AVORIO MASCHIO	D566
D567	NERO ONICE MOSAICO GIALLO E GIALLO AVORIO FEMMINA	D568
D569	NERO ONICE INTENSO ROSSO E ROSSO AVORIO	D570
D571	NERO ONICE BRINATO ROSSO E ROSSO AVORIO	D572
D573	NERO ONICE MOSAICO ROSSO E ROSSO AVORIO MASCHIO	D574
D575	NERO ONICE MOSAICO ROSSO E ROSSO AVORIO FEMMINA	D576
D577	NERO ONICE BIANCO E BIANCO DOMINANTE	D578
D579	BRUNO ONICE INTENSO GIALLO E GIALLO AVORIO	D580
D581	BRUNO ONICE BRINATO GIALLO E GIALLO AVORIO	D582
D583	BRUNO ONICE MOSAICO GIALLO E GIALLO AVORIO MASCHIO	D584
D585	BRUNO ONICE MOSAICO GIALLO E GIALLO AVORIO FEMMINA	D586
D587	BRUNO ONICE INTENSO ROSSO E ROSSO AVORIO	D588
D589	BRUNO ONICE BRINATO ROSSO E ROSSO AVORIO	D590
D591	BRUNO ONICE MOSAICO ROSSO E ROSSO AVORIO MASCHIO	D592
D593	BRUNO ONICE MOSAICO ROSSO E ROSSO AVORIO FEMMINA	D594
D595	BRUNO ONICE BIANCO E BIANCO DOMINANTE	D596
D597	AGATA ONICE INTENSO GIALLO E GIALLO AVORIO	D598
D599	AGATA ONICE BRINATO GIALLO E GIALLO AVORIO	D600
D601	AGATA ONICE MOSAICO GIALLO E GIALLO AVORIO MASCHIO	D602
D603	AGATA ONICE MOSAICO GIALLO E GIALLO AVORIO FEMMINA	D604
D605	AGATA ONICE INTENSO ROSSO E ROSSO AVORIO	D606

D607	AGATA ONICE BRINATO ROSSO E ROSSO AVORIO	D608
D609	AGATA ONICE MOSAICO ROSSO E ROSSO AVORIO MASCHIO	D610
D611	AGATA ONICE MOSAICO ROSSO E ROSSO AVORIO FEMMINA	D612
D613	AGATA ONICE BIANCO E BIANCO DOMINANTE	D614
D615	NERO COBALTO INTENSO GIALLO E GIALLO AVORIO	D616
D617	NERO COBALTO BRINATO GIALLO E GIALLO AVORIO	D618
D619	NERO COBALTO MOSAICOGIALLO E GIALLO AVORIO MASCHIO	D620
D621	NERO COBALTO MOSAICOGIALLO E GIALLO AVORIO FEMMINA	D622
D623	NERO COBALTO INTENSO ROSSO E ROSSO AVORIO	D624
D625	NERO COBALTO BRINATO ROSSO E ROSSO AVORIO	D626
D627	NERO COBALTO MOSAICO ROSSO E ROSSO AVORIO MASCHIO	D628
D629	NERO COBALTO MOSAICO ROSSO E ROSSO AVORIO FEMMINA	D630
D631	NERO COBALTO BIANCO E BIANCO DOMINANTE	D632
D633	BRUNO COBALTO INTENSO GIALLO E GIALLO AVORIO	D634
D635	BRUNO COBALTO BRINATO GIALLO E GIALLO AVORIO	D636
D637	BRUNO COBALTO MOSAICO GIALLO E GIALLO AVORIO MASCHIO	D638
D639	BRUNO COBALTO MOSAICO GIALLO E GIALLO AVORIO FEMMINA	D640
D641	BRUNO COBALTO INTENSO ROSSO E ROSSO AVORIO	D642
D643	BRUNO COBALTO BRINATO ROSSO E ROSSO AVORIO	D644
D645	BRUNO COBALTO MOSAICO ROSSO E ROSSO AVORIO MASCHIO	D646
D647	BRUNO COBALTO MOSAICO ROSSO E ROSSO AVORIO FEMMINA	D648

D649	BRUNO COBALTO BIANCO E BIANCO DOMINANTE	D650
D651	AGATA COBALTO INTENSO GIALLO E GIALLO AVORIO	D652
D653	AGATA COBALTO BRINATO GIALLO E GIALLO AVORIO	D654
D655	AGATA COBALTO MOSAICO GIALLO E GIALLO AVORIO MASCHIO	D656
D657	AGATA COBALTO MOSAICO GIALLO E GIALLO AVORIO FEMMINA	D658
D659	AGATA COBALTO INTENSO ROSSO E ROSSO AVORIO	D660
D661	AGATA COBALTO BRINATO ROSSO E ROSSO AVORIO	D662
D663	AGATA COBALTO MOSAICO ROSSO E ROSSO AVORIO MASCHIO	D664
D665	AGATA COBALTO MOSAICO ROSSO E ROSSO AVORIO FEMMINA	D666
D667	AGATA COBALTO BIANCO E BIANCO DOMINANTE	D668
D669	ISABELLA COBALTO INTENSO GIALLO E GIALLO AVORIO	D670
D671	ISABELLA COBALTO BRINATO GIALLO E GIALLO AVORIO	D672
D673	ISABELLA COBALTO MOSAICO GIALLO E GIALLO AVORIO MASCHIO	D674
D675	ISABELLA COBALTO MOSAICO GIALLO E GIALLO AVORIO FEMMINA	D676
D677	ISABELLA COBALTO INTENSO ROSSO E ROSSO AVORIO	D678
D679	ISABELLA COBALTO BRINATO ROSSO E ROSSO AVORIO	D680
D681	ISABELLA COBALTO MOSAICO ROSSO E ROSSO AVORIO MASCHIO	D682
D683	ISABELLA COBALTO MOSAICO ROSSO E ROSSO AVORIO FEMMINA	D684
D685	ISABELLA COBALTO BIANCO E BIANCO DOMINANTE	D686
D687	NERO JASPE S.F. INTENSO GIALLO E GIALLO AVORIO	D688
D689	NERO JASPE S.F. BRINATO GIALLO E GIALLO AVORIO	D690

D691	NERO JASPE S.F. MOSAICO GIALLO E GIALLO AVORIO MASCHIO	D692
D693	NERO JASPE S.F. MOSAICO GIALLO E GIALLO AVORIO FEMMINA	D694
D695	NERO JASPE S.F. INTENSO ROSSO E ROSSO AVORIO	D696
D697	NERO JASPE S.F. BRINATO ROSSO E ROSSO AVORIO	D698
D699	NERO JASPE S.F. MOSAICO ROSSO E ROSSO AVORIO MASCHIO	D700
D701	NERO JASPE S.F. MOSAICO ROSSO E ROSSO AVORIO FEMMINA	D702
D703	NERO JASPE S.F. BIANCO E BIANCO DOMINANTE	D704
D705	BRUNO JASPE S.F. INTENSO GIALLO E GIALLO AVORIO	D706
D707	BRUNO JASPE S.F. BRINATO GIALLO E GIALLO AVORIO	D708
D709	BRUNO JASPE S.F. MOSAICO GIALLO E GIALLO AVORIO MASCHIO	D710
D711	BRUNO JASPE S.F. MOSAICO GIALLO E GIALLO AVORIO FEMMINA	D712
D713	BRUNO JASPE S.F. INTENSO ROSSO E ROSSO AVORIO	D714
D715	BRUNO JASPE S.F. BRINATO ROSSO E ROSSO AVORIO	D716
D717	BRUNO JASPE S.F. MOSAICO ROSSO E ROSSO AVORIO MASCHIO	D718
D719	BRUNO JASPE S.F. MOSAICO ROSSO E ROSSO AVORIO FEMMINA	D720
D721	BRUNO JASPE S.F. BIANCO E BIANCO DOMINANTE	D722
D723	AGATA JASPE S.F. INTENSO GIALLO E GIALLO AVORIO	D724
D725	AGATA JASPE S.F. BRINATO GIALLO E GIALLO AVORIO	D726
D727	AGATA JASPE S.F. MOSAICO GIALLO E GIALLO AVORIO MASCHIO	D728
D729	AGATA JASPE S.F. MOSAICO GIALLO E GIALLO AVORIO FEMMINA	D730
D731	AGATA JASPE S.F. INTENSO ROSSO E ROSSO AVORIO	D732

D733	AGATA JASPE S.F. BRINATO ROSSO E ROSSO AVORIO	D734
D735	AGATA JASPE S.F. MOSAICO ROSSO E ROSSO AVORIO MASCHIO	D736
D737	AGATA JASPE S.F. MOSAICO ROSSO E ROSSO AVORIO FEMMINA	D738
D739	AGATA JASPE S.F. BIANCO E BIANCO DOMINANTE	D740
D741	ISABELLA JASPE S.F. INTENSO GIALLO E GIALLO AVORIO	D742
D743	ISABELLA JASPE S.F. BRINATO GIALLO E GIALLO AVORIO	D744
D745	ISABELLA JASPE S.F. MOSAICO GIALLO E GIALLO AVORIO MASCHIO	D746
D747	ISABELLA JASPE S.F. MOSAICO GIALLO E GIALLO AVORIO FEMMINA	D748
D749	ISABELLA JASPE S.F. INTENSO ROSSO E ROSSO AVORIO	D750
D751	ISABELLA JASPE S.F. BRINATO ROSSO E ROSSO AVORIO	D752
D753	ISABELLA JASPE S.F. MOSAICO ROSSO E ROSSO AVORIO MASCHIO	D754
D755	ISABELLA JASPE S.F. MOSAICO ROSSO E ROSSO AVORIO FEMMINA	D756
D757	ISABELLA S.F. JASPE BIANCO E BIANCO DOMINANTE	D758
D759	NERO JASPE DOPPIO FATTORE INTENSO GIALLO E GIALLO AVORIO	D760
D761	NERO JASPE DOPPIO FATTORE BRINATO GIALLO E GIALLO AVORIO	D762
D763	NERO JASPE DOPPIO FATTORE MOSAICO GIALLO E GIALLO AVORIO MASCHIO	D764
D765	NERO JASPE DOPPIO FATTORE MOSAICO GIALLO E GIALLO AVORIO FEMMINA	D766
D767	NERO JASPE DOPPIO FATTORE INTENSO ROSSO E ROSSO AVORIO	D768
D769	NERO JASPE DOPPIO FATTORE BRINATO ROSSO E ROSSO AVORIO	D770

D771	NERO JASPE DOPPIO FATTORE MOSAICO ROSSO E ROSSO AVORIO MASCHIO	D772
D773	NERO JASPE DOPPIO FATTORE MOSAICO ROSSO E ROSSO AVORIO FEMMINA	D774
D775	NERO JASPE DOPPIO FATTORE BIANCO E BIANCO DOMINANTE	D776
D777	BRUNO JASPE DOPPIO FATTORE INTENSO GIALLO E GIALLO AVORIO	D778
D779	BRUNO JASPE DOPPIO FATTORE BRINATO GIALLO E GIALLO AVORIO	D780
D781	BRUNO JASPE DOPPIO FATTORE MOSAICO GIALLO E GIALLO AVORIO MASCHIO	D782
D783	BRUNO JASPE DOPPIO FATTORE MOSAICO GIALLO E GIALLO AVORIO FEMMINA	D784
D785	BRUNO JASPE DOPPIO FATTORE INTENSO ROSSO E ROSSO AVORIO	D786
D787	BRUNO JASPE DOPPIO FATTORE BRINATO ROSSO E ROSSO AVORIO	D788
D789	BRUNO JASPE DOPPIO FATTORE MOSAICO ROSSO E ROSSO AVORIO MASCHIO	D790
D791	BRUNO JASPE DOPPIO FATTORE MOSAICO ROSSO E ROSSO AVORIO FEMMINA	D792
D793	BRUNO JASPE DOPPIO FATTORE BIANCO E BIANCO DOMINANTE	D794
D795	AGATA JASPE DOPPIO FATTORE INTENSO GIALLO E GIALLO AVORIO	D796
D797	AGATA JASPE DOPPIO FATTORE BRINATO GIALLO E GIALLO AVORIO	D798
D799	AGATA JASPE DOPPIO FATTORE MOSAICO GIALLO E GIALLO AVORIO MASCHIO	D800
D801	AGATA JASPE DOPPIO FATTORE MOSAICO GIALLO E GIALLO AVORIO FEMMINA	D802
D803	AGATA JASPE DOPPIO FATTORE INTENSO ROSSO E ROSSO AVORIO	D804

D805	AGATA JASPE DOPPIO FATTORE BRINATO ROSSO E ROSSO AVORIO	D806
D807	AGATA JASPE DOPPIO FATTORE MOSAICO ROSSO E ROSSO AVORIO MASCHIO	D808
D809	AGATA JASPE DOPPIO FATTORE MOSAICO ROSSO E ROSSO AVORIO FEMMINA	D810
D811	AGATA JASPE DOPPIO FATTORE BIANCO E BIANCO DOMINANTE	D812
D813	NERO MOGANO INTENSO GIALLO E GIALLO AVORIO	D814
D815	NERO MOGANO BRINATO GIALLO E GIALLO AVORIO	D816
D817	NERO MOGANO MOSAICO GIALLO E GIALLO AVORIO MASCHIO	D818
D819	NERO MOGANO MOSAICO GIALLO E GIALLO AVORIO FEMMINA	D820
D821	NERO MOGANO INTENSO ROSSO E ROSSO AVORIO	D822
D823	NERO MOGANO BRINATO ROSSO E ROSSO AVORIO	D824
D825	NERO MOGANO MOSAICO ROSSO E ROSSO AVORIO MASCHIO	D826
D827	NERO MOGANO MOSAICO ROSSO E ROSSO AVORIO FEMMINA	D828
D829	NERO MOGANO BIANCO E BIANCO DOMINANTE	D830
D831	BRUNO MOGANO INTENSO GIALLO E GIALLO AVORIO	D832
D833	BRUNO MOGANO BRINATO GIALLO E GIALLO AVORIO	D834
D835	BRUNO MOGANO MOSAICO GIALLO E GIALLO AVORIO MASCHIO	D836
D837	BRUNO MOGANO MOSAICO GIALLO E GIALLO AVORIO FEMMINA	D838
D839	BRUNO MOGANO INTENSO ROSSO E ROSSO AVORIO	D840
D841	BRUNO MOGANO BRINATO ROSSO E ROSSO AVORIO	D842
D843	BRUNO MOGANO MOSAICO ROSSO E ROSSO AVORIO MASCHIO	D844

D845	BRUNO MOGANO MOSAICO ROSSO E ROSSO AVORIO FEMMINA	D846
D847	BRUNO MOGANO BIANCO E BIANCO DOMINANTE	D848
D849	NERO PERLA INTENSO GIALLO E GIALLO AVORIO	D850
D851	NERO PERLA BRINATO GIALLO E GIALLO AVORIO	D852
D853	NERO PERLA MOSAICO GIALLO E GIALLO AVORIO MASCHIO	D854
D855	NERO PERLA MOSAICO GIALLO E GIALLO AVORIO FEMMINA	D856
D857	NERO PERLA INTENSO ROSSO E ROSSO AVORIO	D858
D859	NERO PERLA BRINATO ROSSO E ROSSO AVORIO	D860
D861	NERO PERLA MOSAICO ROSSO E ROSSO AVORIO MASCHIO	D862
D863	NERO PERLA MOSAICO ROSSO E ROSSO AVORIO FEMMINA	D864
D865	NERO PERLA BIANCO E BIANCO DOMINANTE	D866
Nuove mutazioni, nuovi tipi in studio e nuove linee selettive		
D867	SATINE' OSSIDATO FATTORE GIALLO (4)	D868
D869	SATINE' OSSIDATO FATTORE ROSSO (4)	D870
D871	SATINE' OSSIDATO BIANCO E BIANCO DOMINANTE (4)	D872
D873	ALL BLACK (4)	D874
D875	NERO CONIX (COBALTO + ONICE) (4)	D876
D877	MELANINICO BECCO GIALLO SERIE AGATA E ISABELLA (2) (3) (4)	D878
D879	MELANINICO URUCUM SERIE AGATA E ISABELLA (2) (3) (4)	D880
D881	ULTERIORI NUOVE MUTAZIONI, NUOVI TIPI IN STUDIO E NUOVE LINEE SELETTIVE NON A CONCORSO	D882
(2) Sono esclusi giallo avorio e rosso avorio		
(3) Oltre ai tipi base Agata e Isabella rientrano nella categoria tutti i tipi aggiunti ammessi a concorso (es. Agata Topazio Urucum, Isabella Pastello Becco Giallo...)		

(4) A concorso unicamente nel Campionato Italiano e nei Campionati Regionali. Possono essere oggetto di allargamento su autorizzazione della CTN nelle mostre ornitologiche nazionali che nel corso del 2023 abbiano registrato un congruo numero di ingabbi nella sezione.

SEZIONE E - CANARINI DI FORMA E POSIZIONE

SEZIONE E1 - FORMA E POSIZIONE LISCI

Stamm		Singoli
E1	GLOSTER FANCY CORONA GIALLO LIPOCROMICO BRINATO UNICOLORE	E2
E3	GLOSTER FANCY CORONA MELANINICO BRINATO UNICOLORE	E4
E5	GLOSTER FANCY CORONA BRINATO PEZZATO	E6
E7	GLOSTER FANCY CORONA A FONDO BIANCO LIPOCROMICO-MELANINICO TUTTE LE VARIETA' UNICOLORE E PEZZATO	E8
E9	GLOSTER FANCY CORONA INTENSO UNICOLORE E PEZZATO	E10
E11	GLOSTER FANCY CONSORT GIALLO LIPOCROMICO BRINATO UNICOLORE	E12
E13	GLOSTER FANCY CONSORT MELANINICO BRINATO UNICOLORE	E14
E15	GLOSTER FANCY CONSORT BRINATO PEZZATO	E16
E17	GLOSTER FANCY CONSORT A FONDO BIANCO LIPOCROMICO-MELANINICO TUTTE LE VARIETA' UNICOLORE E PEZZATO	E18
E19	GLOSTER FANCY CONSORT INTENSO UNICOLORE E PEZZATO	E20
E21	NORWICH BRINATO UNICOLORE	E22
E23	NORWICH INTENSO UNICOLORE	E24
E25	NORWICH BRINATO PEZZATO	E26
E27	NORWICH INTENSO PEZZATO	E28
E29	NORWICH A FONDO BIANCO LIPOCROMICO-MELANINICO TUTTE LE VARIETA' UNICOLORE E PEZZATO	E30
E31	YORKSHIRE LIPOCROMICO BRINATO UNICOLORE	E32

E33	YORKSHIRE LIPOCROMICO INTENSO UNICOLORE	E34
E35	YORKSHIRE MELANINICO BRINATO UNICOLORE	E36
E37	YORKSHIRE MELANINICO INTENSO UNICOLORE	E38
E39	YORKSHIRE BRINATO PEZZATO	E40
E41	YORKSHIRE INTENSO PEZZATO	E42
E43	YORKSHIRE A FONDO BIANCO LIPOCROMICO-MELANINICO TUTTE LE VARIETA' UNICOLORE E PEZZATO	E44
E45	CRESTED LIPOCROMICO UNICOLORE (2023-2024)	E46
E47	CRESTED MELANINICO UNICOLORE (2023-2024)	E48
E49	CRESTED PEZZATO (2023-2024)	E50
E51	CRESTED A FONDO BIANCO LIPOCROMICO-MELANINICO TUTTE LE VARIETA' UNICOLORE E PEZZATO (2023-2024)	E52
E53	CREST-BRED LIPOCROMICO UNICOLORE (2023-2024)	E54
E55	CREST-BRED MELANINICO UNICOLORE (2023-2024)	E56
E57	CREST-BRED PEZZATO (2023-2024)	E58
E59	CREST-BRED A FONDO BIANCO LIPOCROMICO-MELANINICO TUTTE LE VARIETA' UNICOLORE E PEZZATO (2023-2024)	E60
E61	LIZARD ARGENTATO CALOTTA NETTA O QUASI NETTA	E62
E63	LIZARD ARGENTATO CALOTTA SPEZZATA	E64
E65	LIZARD ARGENTATO CALOTTA MANCANTE O QUASI MANCANTE	E66
E67	LIZARD DORATO CALOTTA NETTA O QUASI NETTA	E68
E69	LIZARD DORATO CALOTTA SPEZZATA	E70
E71	LIZARD DORATO CALOTTA MANCANTE O QUASI MANCANTE	E72

E73	LIZARD BLU CALOTTA NETTA O QUASI NETTA	E74
E75	LIZARD BLU CALOTTA SPEZZATA	E76
E77	LIZARD BLU CALOTTA MANCANTE O QUASI MANCANTE	E78
E79	BORDER BRINATO UNICOLORE	E80
E81	BORDER INTENSO UNICOLORE	E82
E83	BORDER BRINATO PEZZATO	E84
E85	BORDER INTENSO PEZZATO	E86
E87	BORDER A FONDO BIANCO LIPOCROMICO-MELANINICO TUTTE LE VARIETA' UNICOLORE E PEZZATO	E88
E89	FIFE FANCY LIPOCROMICO BRINATO UNICOLORE	E90
E91	FIFE FANCY MELANINICO BRINATO UNICOLORE	E92
E93	FIFE FANCY BRINATO PEZZATO	E94
E95	FIFE FANCY LIPOCROMICO INTENSO UNICOLORE	E96
E97	FIFE FANCY MELANINICO INTENSO UNICOLORE	E98
E99	FIFE FANCY INTENSO PEZZATO	E100
E101	FIFE FANCY A FONDO BIANCO LIPOCROMICO-MELANINICO TUTTE LE VARIETA' UNICOLORE E PEZZATO	E102
E103	BOSSU BELGA LIPOCROMICO BRINATO UNICOLORE	E104
E105	BOSSU BELGA MELANINICO BRINATO UNICOLORE	E106
E107	BOSSU BELGA BRINATO PEZZATO	E108
E109	BOSSU BELGA INTENSO UNICOLORE E PEZZATO	E110
E111	BOSSU BELGA A FONDO BIANCO LIPOCROMICO-MELANINICO TUTTE LE VARIETA' UNICOLORE E PEZZATO	E112
E113	SCOTCH FANCY LIPOCROMICO BRINATO UNICOLORE	E114
E115	SCOTCH FANCY MELANINICO BRINATO UNICOLORE	E116

E117	SCOTCH FANCY BRINATO PEZZATO	E118
E119	SCOTCH FANCY INTENSO UNICOLORE E PEZZATO	E120
E121	SCOTCH FANCY A FONDO BAINCO LIPOCROMICO-MELANINICO TUTTE LE VARIETA' UNICOLORE E PEZZATO	E122
E123	JAPAN HOSO LIPOCROMICO BRINATO UNICOLORE	E124
E125	JAPAN HOSO MELANINICO BRINATO UNICOLORE	E126
E127	JAPAN HOSO BRINATO PEZZATO	E128
E129	JAPAN HOSO LIPOCROMICO INTENSO UNICOLORE	E130
E131	JAPAN HOSO MELANINICO INTENSO UNICOLORE	E132
E133	JAPAN HOSO INTENSO PEZZATO	E134
E135	JAPAN HOSO A FONDO BIANCO LIPOCROMICO-MELANINICO TUTTE LE VARIETA' UNICOLORE E PEZZATO	E136
E137	LANCASHIRE COPPY (ciuffato) GIALLO BRINATO (2023-2024)	E138
E139	LANCASHIRE COPPY (ciuffato) GIALLO INTENSO (2023-2024)	E140
E141	LANCASHIRE COPPY (ciuffato) BIANCO (2023-2024)	E142
E143	LANCASHIRE PLAINHEAD (testa liscia) GIALLO BRINATO (2023-2024)	E144
E145	LANCASHIRE PLAINHEAD (testa liscia) GIALLO INTENSO (2023-2024)	E146
E147	LANCASHIRE PLAINHEAD (testa liscia) BIANCO (2023-2024)	E148
E149	RAZZA SPAGNOLA LIPOCROMICO BRINATO UNICOLORE	E150
E151	RAZZA SPAGNOLA MELANINICO BRINATO UNICOLORE	E152
E153	RAZZA SPAGNOLA BRINATO PEZZATO	E154
E155	RAZZA SPAGNOLA LIPOCROMICO INTENSO UNICOLORE	E156

E157	RAZZA SPAGNOLA MELANINICO INTENSO UNICOLORE	E158
E159	RAZZA SPAGNOLA INTENSO PEZZATO	E160
E161	RAZZA SPAGNOLA A FONDO BIANCO LIPOCROMICO- MELANINICO TUTTE LE VARIETA' UNICOLORE E PEZZATO	E162
E163	BERNOIS BRINATO	E164
E165	BERNOIS INTENSO	E166
E167	BERNOIS A FONDO BIANCO LIPOCROMICO-MELANINICO TUTTE LE VARIETA'	E168
E169	MUNCHENER BRINATO	E170
E171	MUNCHENER INTENSO	E172
E173	MUNCHENER A FONDO BIANCO LIPOCROMINCO- MELANINICO TUTTE LE VARIETA'	E174
E175	CIUFFATO TEDESCO LIPOCROMICO (BRINATO / INTENSO / MOSAICO)	E176
E177	CIUFFATO TEDESCO MELANINICO (BRINATO / INTENSO / MOSAICO)	E178
E179	CIUFFATO TEDESCO FONDO BIANCO LIPOCROMICO- MELANINICO TUTTE LE VARIETA'	E180
E181	LLARGUET SPAGNOLO LIPOCROMICO BRINATO UNICOLORE	E182
E183	LLARGUET SPAGNOLO MELANINICO BRINATO UNICOLORE	E184
E185	LLARGUET SPAGNOLO BRINATO PEZZATO	E186
E187	LLARGUET SPAGNOLO LIPOCROMICO INTENSO UNICOLORE	E188
E189	LLARGUET SPAGNOLO MELANINICO INTENSO UNICOLORE	E190
E191	LLARGUET SPAGNOLO INTENSO PEZZATO	E192
E193	LLARGUET SPAGNOLO A FONDO BIANCO LIPOCROMICO-MELANINICO TUTTE LE VARIETA' UNICOLRE E PEZZATO	E194

E195	IRISH FANCY LIPOCROMICO BRINATO UNICOLORE	E196
E197	IRISH FANCY MELANINICO BRINATO UNICOLORE	E198
E199	IRISH FANCY BRINATO PEZZATO	E200
E201	IRISH FANCY LIPOCROMICO INTENSO UNICOLORE	E202
E203	IRISH FANCY MELANINICO INTENSO UNICOLORE	E204
E205	IRISH FANCY INTENSO PEZZATO	E206
E207	IRISH FANCY A FONDO BIANCO LIPOCRIMICO- MELANINICO TUTTE LE VERIETA' UNICOLORE E PEZZATO	E208
E209	RHEINLANDER CIUFFATO GIALLO	E210
E211	RHEINLANDER TESTA LISCIA GIALLO	E212
E213	RHEINLANDER CIUFFATO BIANCO	E214
E215	RHEINLANDER TESTA LISCIA BIANCO	E216
E217	ARLECCHINO PORTOGHESE CIUFFATO MASCHIO	E218
E219	ARLECCHINO PORTOGHESE CIUFFATO FEMMINA	E220
E221	ARLECCHINO PORTOGHESE TESTA LISCIA MASCHIO	E222
E223	ARLECCHINO PORTOGHESE TESTA LISCIA FEMMINA	E224
E225	SALENTINO CIUFFATO	E226
E227	SALENTINO CIUFFATO A FONDO BIANCO LIPOCROMICO-MELANINICO TUTTE LE VARIETA'	E228
E229	SALENTINO TESTA LISCIA	E230
E231	SALENTINO TESTA LISCIA A FONDO BIANCO LIPOCROMICO-MELANINICO TUTTE LE VARIETA'	E232
E233	LONDON FANCY GIALLO BRINATO (2023-2024)	E234
E235	LONDON FANCY GIALLO INTENSO (2023-2024)	E236
E237	LONDON FANCY BIANCO (2023-2024)	E238
E239	RASMI PERSIAN BRINATO	E240
E241	RASMI PERSIAN INTENSO	E242

E243	RASMI PERSIAN FONDO BIANCO LIPOCROMICO-MELANINICO TUTTE LE VARIETA'	E244
E245	NUOVE RAZZE IN STUDIO NON RICONOSCIUTE (NON A CONCORSO)	E246
SEZIONE E2 - FORMA E POSIZIONE ARRICCIATI		
Stamm		Singoli
E247	ARR. GIGANTE ITALIANO 100% LIPOCROMICO	E248
E249	ARR. GIGANTE ITALIANO 100% MELANINICO	E250
E251	ARR. GIGANTE ITALIANO PEZZATO	E252
E253	ARR. DI PARIGI A FONDO BIANCO ED ARANCIO (Bianco, ardesia, fawn, arancio, cinnamon e loro pezzature)	E254
E255	ARR. DI PARIGI LIPOCROMICO 100%	E256
E257	ARR. DI PARIGI MELANINICO 100%	E258
E259	ARR. DI PARIGI PEZZATO	E260
E261	ARR. PADOVANO T.L. LIPOCROMICO 100%	E262
E263	ARR. PADOVANO T.L. MELANINICO 100%	E264
E265	ARR. PADOVANO T.L. PEZZATO	E266
E267	ARR. PADOVANO T.C. LIPOCROMICO	E268
E269	ARR. PADOVANO T.C. MELANINICO	E270
E271	ARR. PADOVANO T.C. PEZZATO	E272
E273	ARR. DEL NORD LIPOCROMICO 100%	E274
E275	ARR. DEL NORD MELANINICO 100%	E276
E277	ARR. DEL NORD PEZZATO	E278
E279	ROGETTO	E280
E281	MEHRINGER	E282
E283	FIORINO T.L. LIPOCROMICO 100%	E284
E285	FIORINO T.L. MELANINICO 100%	E286
E287	FIORINO T.L. PEZZATO	E288

E289	FIORINO T.C. LIPOCROMICO 100%	E290
E291	FIORINO T.C. MELANINICO 100%	E292
E293	FIORINO T.C. PEZZATO	E294
E295	MELADO TNERFENO	E296
E297	GIBOSO	E298
E299	ARR. DEL SUD LIPOCROMICO 100%	E300
E301	ARR. DEL SUD MELANINICO 100%	E302
E303	ARR. DEL SUD PEZZATO	E304
E305	ARR. SVIZZERO	E306
E307	BENACUS T.L.	E308
E309	BENACUS T.C.	E310
E311	GIBBER ITALICUS LIPOCROMICO 100%	E312
E313	GIBBER ITALICUS MELANINICO 100%	E314
E315	GIBBER ITALICUS PEZZATO	E316
E317	GIRALDILLO SEVILLANO	E318
E319	TORZUINO T.C. LIPOCROMICO 100%	E320
E321	TORZUINO T.C. MELANICO 100%	E322
E323	TORZUINO T.C. PEZZATO	E324
E325	TORZUINO T.L. LIPOCROMICO 100%	E326
E327	TORZUINO T.L. MELANICO 100%	E328
E329	TORZUINO T.L. PEZZATO	E330
E331	NUOVE RAZZE IN STUDIO NON RICONOSCIUTE (NON A CONCORSO)	E332
SEZIONE FH (ESTRILDIDI ED AFFINI)		
Soggetti anellati 2023-2024 (ESTRILDIDI ED AFFINI)		
Soggetti anellati 2022-2023-2024 (ESTRILDIDI ED AFFINI INCLUSI NELLA DELIBERA DI CTN-EFI N°10 del 2018 (ratificata dal CDF-FOI in data 5-6-7/04/2019) LE CUI SPECIE SONO ELENCAE IN CALCE ALLA SEZIONE FH)		
Stamm		Singoli
FH1	DIAMANTE MANDARINO (Taeniopygia castanotis) MASCHIO GRIGIO	FH2
FH3	DIAMANTE MANDARINO MASCHIO BRUNO	FH4

FH5	DIAMANTE MANDARINO MASCHIO DORSOCHIARO SU BASE GRIGIA E BRUNA	FH6
FH7	DIAMANTE MANDARINO MASCHIO MASCHERATO SU BASE GRIGIA E BRUNA	FH8
FH9	DIAMANTE MANDARINO MASCHIO INO SU BASE GRIGIA E BRUNA	FH10
FH11	DIAMANTE MANDARINO MASCHIO TOPAZIO ANCHE IN COMBINAZIONE CON I TIPI BASE	FH12
FH13	DIAMANTE MANDARINO MASCHIO FEOMELANICO	FH14
FH15	DIAMANTE MANDARINO MASCHIO GUANCIANERA ANCHE IN COMBINAZIONE CON I TIPI BASE	FH16
FH17	DIAMANTE MANDARINO MASCHIO DILUITO ANCHE IN COMBINAZIONE CON I TIPI BASE	FH18
FH19	DIAMANTE MANDARINO MASCHIO FACCIANERA ANCHE IN COMBINAZIONE CON I TIPI BASE	FH20
FH21	DIAMANTE MANDARINO MASCHIO PETTO NERO ANCHE IN COMBINAZIONE CON I TIPI BASE	FH22
FH23	DIAMANTE MANDARINO MASCHIO PETTOARANCIO ANCHE IN COMBINAZIONE CON I TIPI BASE	FH24
FH25	DIAMANTE MANDARINO MASCHIO PETTOBIANCO ANCHE IN COMBINAZIONE CON I TIPI BASE	FH26
FH27	DIAMANTE MANDARINO MASCHIO GUANCIA SU BASE GRIGIA E BRUNA	FH28
FH29	DIAMANTE MANDARINO MASCHIO TUTTE LE ALTRE MUTAZIONI E COMBINAZIONI COMPRESO IL BECCOGIALLO	FH30
FH31	DIAMANTE MANDARINO (Taeniopygia castanotis) FEMMINA GRIGIO	FH32
FH33	DIAMANTE MANDARINO FEMMINA BRUNO	FH34

FH35	DIAMANTE MANDARINO FEMMINA DORSOCHIARO SU BASE GRIGIA E BRUNA	FH36
FH37	DIAMANTE MANDARINO FEMMINA MASCHERATO SU BASE GRIGIA E BRUNA	FH38
FH39	DIAMANTE MANDARINO FEMMINA INO SU BASE GRIGIA E BRUNA	FH40
FH41	DIAMANTE MANDARINO FEMMINA FEO	FH42
FH43	DIAMANTE MANDARINO FEMMINA GUANCIA SU BASE GRIGIA E BRUNA	FH44
FH45	DIAMANTE MANDARINO FEMMINA FACCIANERA ANCHE IN COMBINAZIONE CON I TIPI BASE	FH46
FH47	DIAMANTE MANDARINO FEMMINA PETTONERO ANCHE IN COMBINAZIONE CON I TIPI BASE	FH48
FH49	DIAMANTE MANDARINO FEMMINA PETTOARANCIO ANCHE IN COMBINAZIONE CON I TIPI BASE	FH50
FH51	DIAMANTE MANDARINO FEMMINA PETTOBIANCO ANCHE IN COMBINAZIONE CON I TIPI BASE	FH52
FH53	DIAMANTE MANDARINO FEMMINA TOPAZIO ANCHE IN COMBINAZIONE CON I TIPI BASE	FH54
FH55	DIAMANTE MANDARINO FEMMINA DILUITO ANCHE IN COMBINAZIONE CON I TIPI BASE	FH56
FH57	DIAMANTE MANDARINO FEMMINA GUANCIA NERA ANCHE IN COMBINAZIONE CON I TIPI BASE	FH58
FH59	DIAMANTE MANDARINO FEMMINA TUTTE LE ALTRE MUTAZIONI E COMBINAZIONI COMPRESO IL BECCOGIALLO	FH60
FH61	DIAMANTE MANDARINO BIANCO E SCUDATO, MASCHI E FEMMINE, ANCHE A BECCO GIALLO	FH62

FH63	DIAMANTE MANDARINO TOY MASCHIO: GRIGIO, BRUNO, DORSO CHIARO (SU BASE GRIGIA E BRUNA) E MASCHERATO (SU BASE GRIGIA E BRUNA)	FH64
FH65	DIAMANTE MANDARINO TOY MASCHIO ALTRE MUTAZIONI E COMBINAZIONI AMMESSE NON DIVERSAMENTE ELENCAE	FH66
FH67	DIAMANTE MANDARINO TOY FEMMINA: GRIGIO, BRUNO, DORSO CHIARO (SU BASE GRIGIA E BRUNA) E MASCHERATO (SU BASE GRIGIA E BRUNA)	FH68
FH69	DIAMANTE MANDARINO TOY FEMMINA ALTRE MUTAZIONI E COMBINAZIONI AMMESSE NON DIVERSAMENTE ELENCAE	FH70
FH71	DIAMANTE DI GOULD (Chloebia gouldiae) MASCHIO A TESTA ROSSA	FH72
FH73	DIAMANTE DI GOULD MASCHIO A TESTA GIALLA	FH74
FH75	DIAMANTE DI GOULD MASCHIO A TESTA NERA	FH76
FH77	DIAMANTE DI GOULD MASCHIO PETTO BIANCO A TESTA ROSSA	FH78
FH79	DIAMANTE DI GOULD MASCHIO PETTO BIANCO A TESTA GIALLA	FH80
FH81	DIAMANTE DI GOULD MASCHIO PETTO BIANCO A TESTA NERA	FH82
FH83	DIAMANTE DI GOULD MASCHIO BLU A TESTA CHIARA	FH84
FH85	DIAMANTE DI GOULD MASCHIO BLU A TESTA NERA	FH86
FH87	DIAMANTE DI GOULD MASCHIO BLU A TESTA CHIARA PETTO BIANCO	FH88
FH89	DIAMANTE DI GOULD MASCHIO BLU A TESTA NERA PETTO BIANCO	FH90

FH91	DIAMANTE DI GOULD MASCHIO PASTELLO SING. FATTORE A TESTA ROSSA E GIALLA	FH92
FH93	DIAMANTE DI GOULD MASCHIO PASTELLO SING. FATTORE A TESTA NERA	FH94
FH95	DIAMANTE DI GOULD MASCHIO PASTELLO SING. FATTORE A PETTOBIANCO A TESTA ROSSA E GIALLA	FH96
FH97	DIAMANTE DI GOULD MASCHIO PASTELLO SING. FATTORE A PETTOBIANCO A TESTA NERA	FH98
FH99	DIAMANTE DI GOULD MASCHIO PASTELLO A TESTA ROSSA E TESTA GIALLA	FH100
FH101	DIAMANTE DI GOULD MASCHIO PASTELLO A PETTOBIANCO TESTA ROSSA E TESTA GIALLA	FH102
FH103	DIAMANTE DI GOULD MASCHIO PASTELLO A TESTA NERA	FH104
FH105	DIAMANTE DI GOULD MASCHIO PASTELLO A PETTOBIANCO A TESTA NERA	FH106
FH107	DIAMANTE DI GOULD MASCHIO INO ANCHE SU BASE BLU	FH108
FH109	DIAMANTE DI GOULD MASCHIO BLU PASTELLO S.F. E PASTELLO TESTA CHIARA E TESTA NERA	FH110
FH111	DIAMANTE DI GOULD MASCHIO ALTRE MUTAZIONI E COMBINAZIONI NON DIVERSAMENTE ELENCAE (IVI COMPRESI I DARK FACTOR)	FH112
FH113	DIAMANTE DI GOULD (Chloebia gouldiae) FEMMINA A TESTA ROSSA	FH114
FH115	DIAMANTE DI GOULD FEMMINA A TESTA GIALLA	FH116
FH117	DIAMANTE DI GOULD FEMMINA A TESTA NERA	FH118
FH119	DIAMANTE DI GOULD FEMMINA A PETTOBIANCO TESTA ROSSA	FH120
FH121	DIAMANTE DI GOULD FEMMINA A PETTOBIANCO TESTA GIALLA	FH122

FH123	DIAMANTE DI GOULD FEMMINA A PETTOBIANCO TESTA NERA	FH124
FH125	DIAMANTE DI GOULD FEMMINA BLU A TESTA CHIARA	FH126
FH127	DIAMANTE DI GOULD FEMMINA BLU A TESTA NERA	FH128
FH129	DIAMANTE DI GOULD FEMMINA BLU PETTOBIANCO A TESTA CHIARA	FH130
FH131	DIAMANTE DI GOULD FEMMINA BLU PETTO BIANCO TESTA NERA	FH132
FH133	DIAMANTE DI GOULD FEMMINA PASTELLO A TESTA ROSSA E GIALLA	FH134
FH135	DIAMANTE DI GOULD FEMMINA PASTELLO A TESTA NERA	FH136
FH137	DIAMANTE DI GOULD FEMMINA PASTELLO A PETTOBIANCO A TESTA ROSSA E GIALLA	FH138
FH139	DIAMANTE DI GOULD FEMMINA PASTELLO A PETTOBIANCO A TESTA NERA	FH140
FH141	DIAMANTE DI GOULD FEMMINA INO ANCHE SU BASE BLU	FH142
FH143	DIAMANTE DI GOULD FEMMINA BLU PASTELLO TESTA CHIARA E TESTA NERA	FH144
FH145	DIAMANTE DI GOULD FEMMINA ALTRE MUTAZIONI E COMBINAZIONI NON DIVERSAMENTE ELENCATE (IVI COMPRESI I DARK FACTOR)	FH146
FH147	PADDA (<i>Lonchura oryzivora</i>)	FH148
FH149	PADDA BIANCO	FH150
FH151	PADDA FEOMELANICO E TOPAZIO	FH152
FH153	PADDA OPALE	FH154
FH155	PADDA PASTELLO	FH156
FH157	PADDA TUTTE LE ALTRE MUTAZIONI E COMBINAZIONI	FH158
FH159	PASSERO DEL GIAPPONE NEROBRUNO (<i>Lonchura domestica</i>)	FH160
FH161	PASSERO DEL GIAPPONE NEROGRIGIO	FH162

FH163	PASSERO DEL GIAPPONE MOKABRUNO, MOKAGRIGIO	FH164
FH165	PASSERO DEL GIAPPONE ROSSOBRUNO	FH166
FH167	PASSERO DEL GIAPPONE ROSSOGRIGIO	FH168
FH169	PASSERO DEL GIAPPONE INO, INOGRIGIO	FH170
FH171	PASSERO DEL GIAPPONE PERLA BRUNO	FH172
FH173	PASSERO DEL GIAPPONE PERLA GRIGIO	FH174
FH175	PASSERO DEL GIAPPONE BIANCO, SCUDATO E APIGMENTATO	FH176
FH177	PASSERO DEL GIAPPONE TUTTE LE ALTRE MUTAZIONI E COMBINAZIONI COMPRESI QUELLI "ALA CHIARA"	FH178
FH179	DIAMANTE CODALUNGA A BECCO GIALLO (<i>Poephila acuticauda acuticauda</i>)	FH180
FH181	DIAMANTE CODALUNGA A BECCO GIALLO MUTATO (<i>Poephila acuticauda acuticauda</i>)	FH182
FH183	DIAMANTE CODALUNGA (<i>Poephila acuticauda hecki</i>)	FH184
FH185	DIAMANTE CODALUNGA <i>hecki</i> BRUNO	FH186
FH187	DIAMANTE CODALUNGA <i>hecki</i> GRIGIO (ONICE)	FH188
FH189	DIAMANTE CODALUNGA <i>hecki</i> TOPAZIO	FH190
FH191	DIAMANTE CODALUNGA <i>hecki</i> FEO	FH192
FH193	DIAMANTE CODALUNGA <i>hecki</i> INO E SATINÈ	FH194
FH195	DIAMANTE CODALUNGA <i>hecki</i> ALTRE MUTAZIONI E COMBINAZIONI AMMESSE	FH196
FH197	DIAMANTE BAVETTA (<i>Poephila cincta</i>)	FH198
FH199	DIAMANTE BAVETTA MUTATO	FH200
FH201	DIAMANTE MASCHERATO (<i>Poephila personata</i>)	FH202
FH203	DIAMANTE GUTTATO (<i>Stagonopleura guttata</i>)	FH204
FH205	DIAMANTE GUTTATO MUTATO	FH206

FH207	DIAMANTE CODAROSSA O RUFICAUDA (Neochmia ruficauda)	FH208
FH209	DIAMANTE CODAROSSA O RUFICAUDA MUTATO	FH210
FH211	DIAMANTE ZEBRATO O MODESTO (Neochmia modesta)	FH212
FH213	DIAMANTE ZEBRATO O MODESTO MUTATO	FH214
FH215	DIAMANTE DI BICHENOW (Taeniopygia bichenovii)	FH216
FH217	DIAMANTE DI BICHENOW MUTATO	FH218
FH219	DIAMANTE VARIOPINTO (Emblema pictum)	FH220
FH221	DIAMANTE DI KITTLITZ (Erythrura trichroa)	FH222
FH223	DIAMANTE PAPPAGALLO (Erythrura psittacea)	FH224
FH225	DIAMANTE DI TANIMBAR (Erythrura tricolor)	FH226
FH227	GENERE ERYTHRURA TUTTE LE SPECIE NON DIVERSAMENTE ELENcate (coloria, hyperythra, cyaneovirens, kleinschmidti, papuana, pealii, viridifacies, prasina)	FH228
FH229	BECCO D'ARGENTO (Euodice cantans)	FH230
FH231	BECCO D'ARGENTO VENTRE SCURO E COMBINAZIONI AMMESSE CON IL VENTRE SCURO	FH232
FH233	BECCO D'ARGENTO ALTRE MUTAZIONI E COMBINAZIONI AMMESSE NON DIVERSAMENTE ELENcate	FH234
FH235	BECCO DI PIOMBO (Euodice malabarica)	FH236
FH237	BECCO DI PIOMBO MUTATO	FH238
FH239	GOLATAGLIATA (Amadina fasciata)	FH240
FH241	GOLATAGLIATA MUTATO	FH242
FH243	AMADINA TESTAROSSA (Amadina erythrocephala)	FH244
FH245	AMADINA TESTAROSSA MUTATO	FH246

FH247	DONACOLA PETTOCASTANO (Lonchura castaneothorax)	FH248
FH249	NONNETTE: GENERE SPERMESTES (CUCULATA, BICOLOR, FRINGILLOIDES) E LEPIDOPYGIA NANA	FH250
FH251	ALTRE LONCHURE NON DIVERSAMENTE ELENcate	FH252
FH253	GENERE URAEGINTHUS (CORDON BLU-bengalus, ASTRILDE BLU-angolensis, ASTRILDE TESTA BLU-cyanocephalus) E GRANATINA (GRANATINO-granatina, GRANATINO PURPUREO-ianthinogaster)	FH254
FH255	ALTRI ESTRILDIDI, PLOCEIDI (PLOCEIDAE) E VEDOVE (VIDUIDAE) NON DIVERSAMENTE ELENcati	FH256
FH257	TORDI E MERLI ESOTICI (TURDIDAE, CINCLIDAE)	FH258
FH259	STORNI ESOTICI (STURNIDAE, FORMICARIIDAE)	FH260
FH261	ZIGOLI ESOTICI, BULBUL, PAPI, CANTORI, TANGARE, SPOROPHILE, DIGLOSSA, SICALIS, TICOREY, GUIT GUIT, DACNE, AZULAO ed altri della Famiglia dei CARDINALIDAE, BOTTON D'ORO ed altri della Famiglia dei THRAUPIDAE	FH262
FH263	CARDINALI (GENERE CARDINALIS DELLA FAMIGLIA CARDINALIDAE E GENERE GUBERNATRIX E PAROARIA DELLA FAMIGLIA THRAUPIDAE)	FH264
FH265	FAMIGLIA PASSERIDAE E PASSERELLIDAE - TUTTI GLI ESOTICI	FH266
FH267	ALTRI UCCELLI DI PICCOLA TAGLIA (fino a 17 cm) INSETTIVORI, FRUGIVORI, GRANIVORI ESOTICI (NON APPARTENENTI ALLA FAMIGLIA DEI FRINGILLIDAE E DEGLI ESTRILDIDAE) NON DIVERSAMENTE ELENcati	FH268

FH269	ALTRI UCCELLI DI MEDIA TAGLIA (da 18 fino a 30 cm) INSETTIVORI, FRUGIVORI, GRANIVORI ESOTICI (NON APPARTENENTI ALLA FAMIGLIA DEI FRINGILLIDAE E DEGLI ESTRILDIDAE) NON DIVERSAMENTE ELENCATI	FH270
FH271	TUTTI GLI ALTRI UCCELLI DI GRANDE TAGLIA (oltre 30 cm) DI NATURA ESOTICA (NON APPARTENENTI ALLA FAMIGLIA DEI FRINGILLIDAE E DEGLI ESTRILDIDAE) NON DIVERSAMENTE ELENCATI	FH272
FH273	ESTRILDIDI ED ESOTICI (NO FRINGILLIDI) PEZZATI (ANCHE IN COMBINAZIONE AMMESSA CON FENOTIPO MUTATO)	FH274
<p>I soggetti, che mutano dopo due anni dalla nascita, possono essere esposti in classe A fino a 3 anni di età in modo da poter ammirare tali uccelli nelle mostre in abito adulto. L'elenco di tali specie appartenenti alla sezione F è il seguente: Storno ametista (<i>Cinnyricinclus leucogaster</i>); Storni neri del continente asiatico (Genere <i>Aplonis</i>); Passero Dorato del Sudan (<i>Passer luteus</i>); Combassù (<i>Vidua chalybeata</i>); Famiglia <i>Viduidae</i> (Vedove); Papa e Ministro (Genere <i>Passerina</i>); Famiglia <i>Ploceidae</i> (Tessitore, Lavoratore, Napoleone, Vescovo, Foudia, Gendarme, Malimbo ed alcune Vedove)</p>		
SEZIONE FH (IBRIDI TRA ESTRILDIDI ED AFFINI)		
Soggetti anellati senza limiti di età (IBRIDI FRA ESTRILDIDI ED AFFINI)		
IBRIDI DI SESSO FEMMINILE FRA ESTRILDIDI		
Stamm		Singoli
FH275	IBRIDI DI SESSO FEMMINILE CON IL DIAMANTE MANDARINO (ANCHE A FENOTIPO MUTATO)	FH276
FH277	ALTRI IBRIDI TRA ESTRILDIDI DI SESSO FEMMINILE (TRANNE QUELLI CON IL DIAMANTE MANDARINO) ANCHE A FENOTIPO MUTATO	FH278
IBRIDI DI SESSO MASCHILE O INCERTO FRA ESTRILDIDI		
FH279	IBRIDI CON IL DIAMANTE MANDARINO	FH280

FH281	IBRIDI CON IL DIAMANTE MANDARINO A FENOTIPO MUTATO	FH282
FH283	IBRIDI CON IL PASSERO DEL GIAPPONE (TRANNE QUELLI CON IL DIAMANTE MANDARINO)	FH284
FH285	IBRIDI CON IL PASSERO DEL GIAPPONE A FENOTIPO MUTATO (TRANNE QUELLI CON IL DIAMANTE MANDARINO)	FH286
FH287	IBRIDI CON IL PADDA (TRANNE QUELLI CON IL DIAMANTE MANDARINO ED IL PASSERO DEL GIAPPONE)	FH288
FH289	IBRIDI CON IL PADDA A FENOTIPO MUTATO (TRANNE QUELLI CON IL DIAMANTE MANDARINO ED IL PASSERO DEL GIAPPONE)	FH290
FH291	IBRIDI CON IL DIAMANTE GUTTATO (TRANNE QUELLI CON IL DIAMANTE MANDARINO, IL PASSERO DEL GIAPPONE ED IL PADDA)	FH292
FH293	IBRIDI CON IL DIAMANTE GUTTATO A FENOTIPO MUTATO (TRANNE QUELLI CON IL DIAMANTE MANDARINO, IL PASSERO DEL GIAPPONE ED IL PADDA)	FH294
FH295	IBRIDI CON IL DIAMANTE RUFICAUDA (TRANNE QUELLI CON IL DIAMANTE MANDARINO, IL PASSERO DEL GIAPPONE, IL PADDA ED IL DIAMANTE GUTTATO)	FH296
FH297	IBRIDI CON IL DIAMANTE RUFICAUDA A FENOTIPO MUTATO (TRANNE QUELLI CON IL DIAMANTE MANDARINO, IL PASSERO DEL GIAPPONE, IL PADDA ED IL DIAMANTE GUTTATO)	FH298
FH299	IBRIDI CON IL DIAMANTE DI GOULD (TRANNE QUELLI CON IL DIAMANTE MANDARINO, IL PASSERO DEL GIAPPONE, IL PADDA, IL DIAMANTE GUTTATO ED IL DIAMANTE RUFICAUDA)	FH300

FH301	IBRIDI CON IL DIAMANTE DI GOULD A FENOTIPO MUTATO (TRANNE QUELLI CON IL DIAMANTE MANDARINO, IL PASSERO DEL GIAPPONE, IL PADDA, IL DIAMANTE GUTTATO ED IL DIAMANTE RUFICAUDA)	FH302
FH303	ALTRI IBRIDI TRA ESTRILDIDI ESCLUSI QUELLI PRECEDENTEMENTE ELENCATI (ANCHE A FENOTIPO MUTATO)	FH304
ALTRI IBRIDI DI SESSO MASCHILE E FEMMINILE (NO ESTRILDIDI E NO FRINGILLIDI) E IBRIDI PEZZATI		
FH305	ALTRI IBRIDI (ANCHE A FENOTIPO MUTATO): ESOTICO X ESOTICO (NO ESTRILDIDI E NO FRINGILLIDI) ED ESOTICO X EUROPEO (NO FRINGILLIDI)	FH306
FH307	IBRIDI PEZZATI (ANCHE IN COMBINAZIONE AMMESSA CON FENOTIPO MUTATO): TRA ESTRILDIDI, TRA ESOTICO X ESOTICO (NO ESTRILDIDI E NO FRINGILLIDI) E TRA ESOTICO X EUROPEO (NO FRINGILLIDI)	FH308
NOTE ESPOSITIVE E REGOLAMENTARI		
N.B.: SI RICORDA CHE I PARENTALI DEGLI IBRIDI DEVONO ESSERE SEMPRE DICHIARATI ALL'INGABBIO, ALTRIMENTI GLI STESSI NON SARANNO GIUDICATI.		
<p>Gli ibridi dal sesso incerto (che non hanno dimorfismo sessuale) dovranno continuare ad essere esposti nelle categorie generiche e non in quelle dedicate agli ibridi di sesso femminile. Ciò al fine di evitare che ibridi generati da medesime specie parentali, possano essere esposti casualmente nell'una o nell'altra categoria a concorso. Pertanto le categorie dalla FH279 alla FH304 sono riservate esclusivamente agli ibridi di sesso Maschile o incerto.</p>		
N.B.: GLI IBRIDI CHE HANNO PARENTALI IN DUE DIVERSE CATEGORIE NON POSSONO MAI ESSERE INSERITI, A CASO, NELL'UNA O NELL'ALTRA CATEGORIA, MA SEMPRE IN QUELLA RELATIVA AL NOMINATIVO, DELL'UNO O DELL'ALTRO PARENTALE, CHE S'INCONTRA PER PRIMO		

NELL'ORDINE DELLA TABELLA (PROCEDENDO DALL'ALTO VERSO IL BASSO).		
DIAMANTE MANDARINO X PASS.GIAPPONE (COME X GUTTATO, BICHENO, AMARANTO, ECC.) CAT. FH279-FH280		
PASS. GIAPPONE X PADDA, (COME X GUTTATO, BICHENOW, CODALUNGA, ECC.) CAT. FH283-FH284		
PADDA X DIAMANTE GUTTATO (COME X D. ZEBRATO, BECCO D'ARGENTO, ECC.) CAT. FH287-FH288		
GUTTATO X CODALUNGA (COME X ZEBRATO, BECCO DI PIOMBO, RUFICAUDA, ECC.) CAT. FH291-FH292		
RUFICAUDA X BICHENOW (COME X ZEBRATO, BECCO D'ARGENTO, ECC..) CAT. FH295-FH296		
DIAMANTE DI GOULD X D. DI KITTLITZ (COSI' COME ALTRI EVENTUALI CON GOULD) CAT.FH299-FH300		
CODALUNGA X ZEBRATO (COME X BECCO DI PIOMBO, D. FETONTE, ECC.) CAT. FH303-FH304		
AMARANTO X BICHENOW (COME X FETONTE, DONACOLA, CODALUNGA, ECC) CAT. FH303-FH304		
MERLO CINESE X STORNO CARUNCOLATO (COME: STORNO REALE X STORNO NERO, PASSERO DEL CAPO X PASSERA LAGIA, ECC) CAT. FH305-FH306		
SEZIONE GH (FRINGILLIDI E AFFINI)		
Soggetti anellati 2023-2024 (FRINGILLIDI ED AFFINI)		
Soggetti anellati 2022-2023-2024 (FRINGILLIDI ED AFFINI INCLUSI NELLA DELIBERA DI CTN-EFI N°10 del 2018 (ratificata dal CDF-FOI in data 5-6-7 / 04 / 2019) LE CUI SPECIE SONO ELENCAE IN CALCE ALLA SEZIONE GH)		
Stamm		Singoli
GH1	VERDONE (Chloris chloris) MASCHIO	GH2
GH3	VERDONE AGATA MASCHIO	GH4
GH5	VERDONE LUTINO MASCHIO	GH6
GH7	VERDONE BRUNO MASCHIO	GH8
GH9	VERDONE ISABELLA MASCHIO	GH10
GH11	VERDONE SATINE' MASCHIO	GH12
GH13	VERDONE MASCHERATO MASCHIO	GH14
GH15	VERDONE PASTELLO E DILUITO MASCHIO	GH16

GH17	VERDONE NUOVE MUTAZIONI E COMBINAZIONI MASCHIO	GH18
GH19	VERDONE (<i>Chloris chloris</i>) FEMMINA	GH20
GH21	VERDONE AGATA FEMMINA	GH22
GH23	VERDONE LUTINO FEMMINA	GH24
GH25	VERDONE BRUNO FEMMINA	GH26
GH27	VERDONE ISABELLA FEMMINA	GH28
GH29	VERDONE SATINE' FEMMINA	GH30
GH31	VERDONE MASCHERATO FEMMINA	GH32
GH33	VERDONE PASTELLO E DILUITO FEMMINA	GH34
GH35	VERDONE NUOVE MUTAZIONI E COMBINAZIONI FEMMINA	GH36
GH37	ORGANETTO SOTTOSPECIE: cabaret (<i>Acanthis flammea cabaret</i>) e flammea (<i>Acanthis flammea flammea</i>)	GH38
GH39	ORGANETTO TUTTE LE ALTRE SOTTOSPECIE NON DIVERSAMENTE ELENCAE: rostrata (<i>Acanthis flammea rostrata</i>), exilipes (<i>Acanthis flammea exilipes</i>), hornemanni (<i>Acanthis flammea hornemanni</i>)	GH40
GH41	ORGANETTO BRUNO	GH42
GH43	ORGANETTO PASTELLO NERO BRUNO	GH44
GH45	ORGANETTO PASTELLO BRUNO	GH46
GH47	ORGANETTO PHAEOMELANICO	GH48
GH49	ORGANETTO PERLATO	GH50
GH51	ORGANETTO SCURO SU BASE NERO BRUNA	GH52
GH53	ORGANETTO ALTRE MUTAZIONI E COMBINAZIONI AMMESSE	GH54
GH55	CIUFFOLOTTO (<i>Pyrrhula pyrrhula</i>) MASCHIO	GH56
GH57	CIUFFOLOTTO MASCHIO BRUNO	GH58
GH59	CIUFFOLOTTO MASCHIO PASTELLO	GH60
GH61	CIUFFOLOTTO MASCHIO PASTELLO BRUNO	GH62

GH63	CIUFFOLOTTO MASCHIO TUTTE LE ALTRE MUTAZIONI E COMBINAZIONI AMMESSE COMPRESO LA GIALLO	GH64
GH65	CIUFFOLOTTO (<i>Pyrrhula pyrrhula</i>) FEMMINA	GH66
GH67	CIUFFOLOTTO FEMMINA BRUNO	GH68
GH69	CIUFFOLOTTO FEMMINA PASTELLO	GH70
GH71	CIUFFOLOTTO FEMMINA PASTELLO BRUNO	GH72
GH73	CIUFFOLOTTO FEMMINA TUTTE LE ALTRE MUTAZIONI E COMBINAZIONI AMMESSE COMPRESO LA GIALLO	GH74
GH75	CARDELLINO MAGGIORE (<i>Carduelis carduelis frigris - ex major</i>)	GH76
GH77	CARDELLINO MINORE tutte le sottospecie (<i>C.c.carduelis</i> , <i>C.c.britannica</i> , <i>C.c.parva</i> , <i>C.c.tschusii</i> , <i>C.c.balcanica</i> , <i>C.c.brevirostris (loudoni)</i> , <i>C.c.colchica</i> , <i>C.c.volgensis</i> , <i>C.c.niediecki</i>) escluso il <i>frigris</i>	GH78
GH79	CARDELLINO AGATA	GH80
GH81	CARDELLINO MASCHERATO (EX EUMO)	GH82
GH83	CARDELLINO LUTINO	GH84
GH85	CARDELLINO BRUNO	GH86
GH87	CARDELLINO ISABELLA	GH88
GH89	CARDELLINO SATINE'	GH90
GH91	CARDELLINO PASTELLO	GH92
GH93	CARDELLINO OPALE	GH94
GH95	CARDELLINO TESTA BIANCA SOLO SU BASE NERO-BRUNA	GH96
GH97	CARDELLINO GIALLO SU BASE NERO BRUNA	GH98
GH99	CARDELLINO TUTTE LE ALTRE MUTAZIONI E COMBINAZIONI AMMESSE NON DIVERSAMENTE ELENCAE	GH100
GH101	LUCERINO EUROPEO (<i>Spinus spinus</i>) MASCHIO	GH102
GH103	LUCERINO EUROPEO MASCHIO BRUNO	GH104

GH105	LUCHERINO EUROPEO MASCHIO PASTELLO (EX AGATA)	GH106
GH107	LUCHERINO EUROPEO MASCHIO PASTELLO BRUNO (EX ISABELLA)	GH108
GH109	LUCHERINO EUROPEO MASCHIO DILUITO SINGOLO E DOPPIO FATTORE SOLO SU BASE NERO-BRUNA	GH110
GH111	LUCHERINO EUROPEO MASCHIO ALTRE MUTAZIONI E COMBINAZIONI (NON SONO AMMESSE A CONCORSO LE COMBINAZIONI DI MUTAZIONI DI MELANINE CON IL DILUITO)	GH112
GH113	LUCHERINO EUROPEO (Spinus spinus) FEMMINA	GH114
GH115	LUCHERINO EUROPEO FEMMINA BRUNO	GH116
GH117	LUCHERINO EUROPEO FEMMINA PASTELLO (EX AGATA)	GH118
GH119	LUCHERINO EUROPEO FEMMINA PASTELLOBRUNO (EX ISABELLA)	GH120
GH121	LUCHERINO EUROPEO FEMMINA DILUITO SINGOLO E DOPPIO FATTORE SOLO SU BASE NERO / BRUNA	GH122
GH123	LUCHERINO EUROPEO FEMMINA ALTRE MUTAZIONI E COMBINAZIONI (NON SONO AMMESSE A CONCORSO LE COMBINAZIONI DI MUTAZIONI DI MELANINE CON IL DILUITO)	GH124
GH125	FRINGUELLO (Fringilla coelebs) MASCHIO	GH126
GH127	FRINGUELLO FEMMINA	GH128
GH129	FRINGUELLO MASCHIO E FEMMINA MUTATO	GH130
GH131	PEPPOLA (Fringilla montifringilla) E FANELLO (Linaria cannabina)	GH132
GH133	VERZELLINO (Serinus serinus)	GH134
GH135	VENTURONE (Carduelis citrinella e Carduelis corsicana) ESCLUSI QUELLI ESOTICI	GH136

GH137	CROCIERE COMUNE (Loxia curvirostra curvirostra)	GH138
GH139	TUTTI GLI ALTRI CROCIERI (GENERE LOXIA) NON DIVERSAMENTE ELENCATI	GH140
GH141	FAMIGLIA PASSERIDAE (TUTTI TRANNE QUELLI ESOTICI)	GH142
GH143	FAMIGLIA PASSERIDAE MUTATI (TUTTI TRANNE QUELLI ESOTICI)	GH144
GH145	TROMBETTIERI TUTTI (RHODOPECHYS alienus e sanguineus; BUCANETES githagineus e mongolicus; RHODOSPIZA obsoleta)	GH146
GH147	CARDINALINO DEL VENEZUELA MASCHIO (Spinus cucullatus)	GH148
GH149	CARDINALINO DEL VENEZUELA MASCHIO BRUNO	GH150
GH151	CARDINALINO DEL VENEZUELA MASCHIO PASTELLO	GH152
GH153	CARDINALINO DEL VENEZUELA MASCHIO BRUNO PASTELLO	GH154
GH155	CARDINALINO DEL VENEZUELA MASCHIO TOPAZIO	GH156
GH157	CARDINALINO DEL VENEZUELA MASCHIO DILUITO SING. E D.F.	GH158
GH159	CARDINALINO DEL VENEZUELA MASCHIO ALTRE MUTAZIONI E COMBINAZIONI AMMESSE	GH160
GH161	CARDINALINO DEL VENEZUELA FEMMINA (Spinus cucullatus)	GH162
GH163	CARDINALINO DEL VENEZUELA FEMMINA BRUNA	GH164
GH165	CARDINALINO DEL VENEZUELA FEMMINA PASTELLO	GH166
GH167	CARDINALINO DEL VENEZUELA FEMMINA BRUNO PASTELLO	GH168
GH169	CARDINALINO DEL VENEZUELA FEMMINA TOPAZIO	GH170

GH171	CARDINALINO DEL VENEZUELA FEMMINA DILUITO SING. E D.F.	GH172
GH173	CARDINALINO DEL VENEZUELA FEMMINA ALTRE MUTAZIONI E COMBINAZIONI AMMESSE	GH174
GH175	LUCHERINO TESTANERA MASCHIO (<i>Spinus magellanicus</i>)	GH176
GH177	LUCHERINO TESTANERA MASCHIO TOPAZIO	GH178
GH179	LUCHERINO TESTANERA MASCHIO DILUITO S.F. E D.F.	GH180
GH181	LUCHERINO TESTANERA MASCHIO ALTRE MUTAZIONI E COMBINAZIONI AMMESSE	GH182
GH183	LUCHERINO TESTANERA FEMMINA (<i>Spinus magellanicus</i>)	GH184
GH185	LUCHERINO TESTANERA FEMMINA TOPAZIO	GH186
GH187	LUCHERINO TESTANERA FEMMINA DILUITO S.F. E D.F.	GH188
GH189	LUCHERINO TESTANERA FEMMINA ALTRE MUTAZIONI E COMBINAZIONI AMMESSE	GH190
GH191	NEGRITO DELLA BOLIVIA (<i>Spinus atratus</i>)	GH192
GH193	LUCHERINO PETTO NERO (<i>Spinus notatus</i>)	GH194
GH195	LUCHERINO VENTRE GIALLO (<i>Spinus xanthogastrus</i>)	GH196
GH197	ALTRI LUCHERINI ESOTICI DEL GENERE SPINUS NON DIVERSAMENTE ELENCATI	GH198
GH199	VERDONE DI CINA CLASSICO E MUTATO (<i>Chloris sinica</i>)	GH200
GH201	VERDONE TESTA NERA CLASSICO E MUTATO (<i>Chloris ambigua</i>)	GH202
GH203	ALTRI VERDONI ESOTICI (GENERE CHLORIS) NON DIVERSAMENTE ELENCATI	GH204
GH205	CARPODACO MESSICANO MASCHIO (<i>Haemorhous mexicanus</i>)	GH206
GH207	CARPODACO MESSICANO MASCHIO FEOMELANICO	GH208
GH209	CARPODACO MESSICANO MASCHIO GRIGIO	GH210

GH211	CARPODACO MESSICANO MASCHIO TORBA	GH212
GH213	CARPODACO MESSICANO MASCHIO OPALE	GH214
GH215	CARPODACO MESSICANO MASCHIO ALTRE MUTAZIONI E COMBINAZIONI AMMESSE (È AMMESSA SOLO LA FEOGRIGIO)	GH216
GH217	CARPODACO MESSICANO FEMMINA (<i>Haemorhous mexicanus</i>)	GH218
GH219	CARPODACO MESSICANO FEMMINA FEOMELANICO	GH220
GH221	CARPODACO MESSICANO FEMMINA GRIGIO	GH222
GH223	CARPODACO MESSICANO FEMMINA TORBA	GH224
GH225	CARPODACO MESSICANO FEMMINA OPALE	GH226
GH227	CARPODACO MESSICANO FEMMINA TUTTE LE ALTRE MUTAZIONI E COMBINAZIONI AMMESSE (È AMMESSA SOLO LA FEOGRIGIO)	GH228
GH229	ALTRI CIUFFOLOTTI E CARPODACHI (GENERI: PYRRHULA, PINICOLA, CARPODACUS, HAEMORHOUS, PYRRHOPLECTES, AGRAPHOSPIZA, PROCARDUELI) NON DIVERSAMENTE ELENCATI	GH230
GH231	CANARINO SELVATICO (<i>Serinus canaria</i>)	GH232
GH233	CANARINO DEL MOZAMBICO (<i>Crithagra mozambica</i>) E CANTORE D'AFRICA (<i>Crithagra leucopygia</i>)	GH234
GH235	CANARINO VENTRE GIALLO (<i>Crithagra flaviventris</i>); CANARINO VENTRE BIANCO (<i>Crithagra dorsostriata</i>); CANARINO SOLFORATO (<i>Crithagra sulphurata</i>)	GH236
GH237	SERINUS E CRITHAGRA (ESOTICI) NON DIVERSAMENTE ELENCATI	GH238

GH239	FROSONI (GENERI: MYCEROBAS, HESPERIPHONA, COCCOTHAUSTES, EOPHONA, RHYNCHOSTRUTHUS) E BECCOGROSSI (GENERE EUPHONIA)	GH240
GH241	ALTRI FRINGILLIDI NON DIVERSAMENTE ELENCATI	GH242
GH243	ZIGOLI EUROPEI (EMBERIZIDAE)	GH244
GH245	MERLO (Turdus merula)	GH246
GH247	MERLO A FENOTIPO MUTATO	GH248
GH249	TORDI EUROPEI (TURDIDAE ESCLUSO IL MERLO)	GH250
GH251	TORDI EUROPEI (TURDIDAE ESCLUSO IL MERLO) A FENOTIPO MUTATO	GH252
GH253	STORNI EUROPEI (STURNIDAE)	GH254
GH255	STORNI EUROPEI (STURNIDAE) A FENOTIPO MUTATO	GH256
GH257	ALTRI UCCELLI DI PICCOLA TAGLIA GRANIVORI, INSETTIVORI E FRUGIVORI EUROPEI TUTTI (NO FRINGILLIDI), NON DIVERSAMENTE ELENCATI	GH258
GH259	ALTRI UCCELLI DI MEDIA TAGLIA GRANIVORI, INSETTIVORI E FRUGIVORI EUROPEI TUTTI (NO FRINGILLIDI), NON DIVERSAMENTE ELENCATI	GH260
GH261	ALTRI UCCELLI DI GRANDE TAGLIA EUROPEI (NO FRINGILLIDI), NON DIVERSAMENTE ELENCATI	GH262
GH263	FRINGILLIDI (ESOTICI ED EUROPEI) ED EUROPEI (NO FRINGILLIDI) PEZZATI (ANCHE IN COMBINAZIONE AMMESSA CON FENOTIPO MUTATO)	GH264

<p>I soggetti, che mutano dopo due anni dalla nascita, possono essere esposti in classe A fino a 3 anni di età in modo da poter ammirare tali uccelli nelle mostre in abito adulto. L'elenco di tali specie appartenenti alla sezione G è il seguente: Rigogolo (Oriolus oriolus); Codirossone (Monticola saxatilis); Passero Solitario (Monticola solitarius); Carpodaco del Pallas (Carpodacus roseus); Carpodaco Scarlatta (Carpodacus erythrinus); Ciuffolotto delle Pinete (Pinicola enucleator); Carpodaco del Caucaso (Carpodacus rubicilla)</p>		
SEZIONE GH (IBRIDI FRA FRINGILLIDI E AFFINI)		
Soggetti anellati senza limiti di età (IBRIDI FRA FRINGILLIDI ED AFFINI)		
IBRIDI DI SESSO MASCHILE E FEMMINILE CON CANARINI DIVERSI DAL CANARINO DI COLORE		
Stamm		Singoli
GH265	IBRIDI DI FRINGILLIDE (EUROPEO ED ESOTICO) X CANARINO DIVERSO DAL CANARINO DI COLORE (ANCHE A FENOTIPO MUTATO)	GH266
IBRIDI DI SESSO FEMMINILE: EUROPEO X CANARINO DI COLORE		
GH267	IBRIDI DI SESSO FEMMINILE FRA FRINGILLIDI EUROPEI X CANARINO DI COLORE (ANCHE A FENOTIPO MUTATO)	GH268
IBRIDI DI SESSO MASCHILE O INCERTO: EUROPEO X CANARINO DI COLORE		
GH269	CARDELLINO (Carduelis carduelis) X CANARINO DI COLORE	GH270
GH271	CARDELLINO (Carduelis carduelis) X CANARINO DI COLORE (A FENOTIPO MUTATO)	GH272
GH273	VERZELLINO (Serinus serinus) X CANARINO DI COLORE	GH274
GH275	VERZELLINO X CANARINO DI COLORE (A FENOTIPO MUTATO)	GH276
GH277	LUCHERINO EUROPEO (Spinus spinus) X CANARINO DI COLORE	GH278
GH279	LUCHERINO EUROPEO X CANARINO DI COLORE (A FENOTIPO MUTATO)	GH280

GH281	VERDONE (<i>Chloris chloris</i>) X CANARINO DI COLORE	GH282
GH283	VERDONE X CANARINO DI COLORE (A FENOTIPO MUTATO)	GH284
GH285	FANELLO (<i>Linaria cannabina</i>) X CANARINO DI COLORE	GH286
GH287	FANELLO X CANARINO DI COLORE (A FENOTIPO MUTATO)	GH288
GH289	ORGANETTO (<i>Acanthis flammea</i>) X CANARINO DI COLORE	GH290
GH291	ORGANETTO X CANARINO DI COLORE (A FENOTIPO MUTATO)	GH292
GH293	CIUFFOLOTTO (<i>Pyrrhula pyrrhula</i>) X CANARINO DI COLORE	GH294
GH295	CIUFFOLOTTO X CANARINO DI COLORE (A FENOTIPO MUTATO)	GH296
IBRIDI DI SESSO FEMMINILE: ESOTICO X CANARINO DI COLORE		
GH297	IBRIDI DI SESSO FEMMINILE FRA FRINGILLIDI ESOTICI X CANARINO DI COLORE (ANCHE A FENOTIPO MUTATO)	GH298
IBRIDI DI SESSO MASCHILE O INCERTO: ESOTICO X CANARINO DI COLORE		
GH299	CARDINALINO DEL VENEZUELA (<i>Spinus cucullatus</i>) X CANARINO DI COLORE	GH300
GH301	CARDINALINO DEL VENEZUELA X CANARINO DI COLORE (A FENOTIPO MUTATO)	GH302
GH303	NEGRITO DELLA BOLIVIA (<i>Spinus atratus</i>) X CANARINO DI COLORE	GH304
GH305	NEGRITO DELLA BOLIVIA X CANARINO DI COLORE (A FENOTIPO MUTATO)	GH306
GH307	LUCHERINI ESOTICI (GENERE SPINUS-NON DIVERSAMENTE ELENCATI) X CANARINO DI COLORE	GH308

GH309	LUCHERINI ESOTICI (GENERE SPINUS-NON DIVERSAMENTE ELENCATI) X CANARINO DI COLORE (A FENOTIPO MUTATO)	GH310
GH311	SERINUS ESOTICI E CRITHAGRA X CANARINO DI COLORE	GH312
GH313	SERINUS ESOTICI E CRITHAGRA X CANARINO DI COLORE (A FENOTIPO MUTATO)	GH314
GH315	CARPODACO MESSICANO (<i>Haemorhous mexicanus</i>) X CANARINO DI COLORE	GH316
GH317	CARPODACO MESSICANO X CANARINO DI COLORE (A FENOTIPO MUTATO)	GH318
GH319	VERDONI ESOTICI (GENERE CHLORIS NON DIVERSAMENTE ELENCATI) X CANARINO DI COLORE	GH320
GH321	VERDONI ESOTICI (GENERE CHLORIS NON DIVERSAMENTE ELENCATI) X CANARINO DI COLORE (A FENOTIPO MUTATO)	GH322
IBRIDI DI SESSO MASCHILE O INCERTO: (EUROPEO ED ESOTICO) X CANARINO DI COLORE		
GH323	CROCIERI (TUTTO IL GENERE LOXIA) X CANARINO DI COLORE	GH324
GH325	CROCIERI (TUTTO IL GENERE LOXIA) X CANARINO DI COLORE (A FENOTIPO MUTATO)	GH326
GH327	ALTRI IBRIDI DI FRINGILLIDE (EUROPEO ED ESOTICO) NON DIVERSAMENTE ELENCATI X CANARINO DI COLORE	GH328
GH329	ALTRI IBRIDI DI FRINGILLIDE (EUROPEO ED ESOTICO) NON DIVERSAMENTE ELENCATI X CANARINO DI COLORE (A FENOTIPO MUTATO)	GH330

IBRIDI DI SESSO FEMMINILE FRA FRINGILLIDI EUROPEI ED ESOTICI		
GH331	IBRIDI DI SESSO FEMMINILE FRA FRINGILLIDI EUROPEI (ANCHE A FENOTIPO MUTATO)	GH332
GH333	IBRIDI DI SESSO FEMMINILE FRA FRINGILLIDI ESOTICI (ANCHE A FENOTIPO MUTATO)	GH334
GH335	IBRIDI DI SESSO FEMMINILE FRA FRINGILLIDI ESOTICI X EUROPEI (ANCHE A FENOTIPO MUTATO)	GH336
IBRIDI DI SESSO MASCHILE O INCERTO FRA FRINGILLIDI EUROPEI ED ESOTICI		
GH337	SERINUS ESOTICI E CRITHAGRA X ALTRI FRINGILLIDI (ESCLUSI QUELLI CON IL CANARINO)	GH338
GH339	SERINUS ESOTICI E CRITHAGRA X ALTRI FRINGILLIDI A FENOTIPO MUTATO (ESCLUSI QUELLI CON IL CANARINO)	GH340
GH341	SPINUS ESOTICI X ALTRI FRINGILLIDI (ESCLUSI: CANARINO, SERINUS ESOTICI E CRITHAGRA)	GH342
GH343	SPINUS ESOTICI X ALTRI FRINGILLIDI A FENOTIPO MUTATO (ESCLUSI: CANARINO, SERINUS ESOTICI E CRITHAGRA)	GH344
GH345	VERDONE (<i>Chloris chloris</i>) X ALTRI FRINGILLIDI (ESCLUSI: CANARINO, SERINUS ESOTICI E CRITHAGRA E SPINUS ESOTICI)	GH346
GH347	VERDONE (<i>Chloris chloris</i>) X ALTRI FRINGILLIDI A FENOTIPO MUTATO (ESCLUSI: CANARINO, SERINUS ESOTICI E CRITHAGRA E SPINUS ESOTICI)	GH348

GH349	CARPODACO MESSICANO (<i>Haemorhous mexicanus</i>) X ALTRI FRINGILLIDI (ESCLUSI: CANARINO, SERINUS ESOTICI E CRITHAGRA, SPINUS ESOTICI E VERDONE)	GH350
GH351	CARPODACO MESSICANO X ALTRI FRINGILLIDI A FENOTIPO MUTATO (ESCLUSI: CANARINO, SERINUS ESOTICI E CRITHAGRA, SPINUS ESOTICI E VERDONE)	GH352
GH353	CARDELLINO (<i>Carduelis carduelis</i>) X ALTRI FRINGILLIDI (ESCLUSI: CANARINO, SERINUS ESOTICI E CRITHAGRA, SPINUS ESOTICI, VERDONE E CARPODACO MESSICANO)	GH354
GH355	CARDELLINO X ALTRI FRINGILLIDI A FENOTIPO MUTATO (ESCLUSI: CANARINO, SERINUS ESOTICI E CRITHAGRA, SPINUS ESOTICI, VERDONE E CARPODACO MESSICANO)	GH356
GH357	FRINGUELLO (<i>Fringilla coelebs</i>) X ALTRI FRINGILLIDI (ESCLUSI: CANARINO, SERINUS ESOTICI E CRITHAGRA, SPINUS ESOTICI, VERDONE, CARPODACO MESSICANO E CARDELLINO)	GH358
GH359	FRINGUELLO X ALTRI FRINGILLIDI A FENOTIPO MUTATO (ESCLUSI: CANARINO, SERINUS ESOTICI E CRITHAGRA, SPINUS ESOTICI, VERDONE, CARPODACO MESSICANO E CARDELLINO)	GH360
GH361	CROCIERI (TUTTO IL GENERE <i>LOXIA</i>) X ALTRI FRINGILLIDI (ESCLUSI: CANARINO, SERINUS ESOTICI E CRITHAGRA, SPINUS ESOTICI, VERDONE, CARPODACO MESSICANO, CARDELLINO E FRINGUELLO)	GH362

GH363	CROCIERI (TUTTO IL GENERE LOXIA) X ALTRI FRINGILLIDI A FENOTIPO MUTATO (ESCLUSI: CANARINO, SERINUS ESOTICI E CRITHAGRA, SPINUS ESOTICI, VERDONE, CARPODACO MESSICANO, CARDELLINO E FRINGUELLO)	GH364
GH365	CIUFFOLOTTO (Pyrrhula pyrrhula) X ALTRI FRINGILLIDI (ESCLUSI: CANARINO, SERINUS ESOTICI E CRITHAGRA, SPINUS ESOTICI, VERDONE, CARPODACO MESSICANO, CARDELLINO, FRINGUELLO E CROCIERI)	GH366
GH367	CIUFFOLOTTO X ALTRI FRINGILLIDI A FENOTIPO MUTATO (ESCLUSI: CANARINO, SERINUS ESOTICI E CRITHAGRA, SPINUS ESOTICI, VERDONE, CARPODACO MESSICANO, CARDELLINO, FRINGUELLO E CROCIERI)	GH368
GH369	ALTRI IBRIDI TRA FRINGILLIDI EUROPEI (ESCLUSI QUELLI PRECEDENTEMENTE ELENCATI)	GH370
GH371	ALTRI IBRIDI TRA FRINGILLIDI EUROPEI A FENOTIPO MUTATO (ESCLUSI QUELLI PRECEDENTEMENTE ELENCATI)	GH372
GH373	ALTRI IBRIDI TRA FRINGILLIDI (EUROPEO X ESOTICO) ESCLUSI QUELLI PRECEDENTEMENTE ELENCATI	GH374
GH375	ALTRI IBRIDI TRA FRINGILLIDI (EUROPEO X ESOTICO) A FENOTIPO MUTATO (ESCLUSI QUELLI PRECEDENTEMENTE ELENCATI)	GH376
GH377	ALTRI IBRIDI TRA FRINGILLIDI ESOTICI (ESCLUSI QUELLI PRECEDENTEMENTE ELENCATI)	GH378

GH379	ALTRI IBRIDI TRA FRINGILLIDI ESOTICI A FENOTIPO MUTATO (ESCLUSI QUELLI PRECEDENTEMENTE ELENCATI)	GH380
ALTRI IBRIDI DI SESSO MASCHILE E FEMMINILE (NO ESTRILDIDI E NO FRINGILLIDI) E IBRIDI PEZZATI		
GH381	ALTRI IBRIDI FRA EUROPEI (NO FRINGILLIDI) ANCHE A FENOTIPO MUTATO	GH382
GH383	IBRIDI PEZZATI (ANCHE IN COMBINAZIONE AMMESSA CON FENOTIPO MUTATO): TRA FRINGILLIDI (SIA ESOTICI CHE EUROPEI) COMPRESI QUELLI CON IL CANARINO; E TRA EUROPEI (NO FRINGILLIDI)	GH384
NOTE ESPOSITIVE E REGOLAMENTARI		
<p>Gli ibridi dal sesso incerto (che non hanno dimorfismo sessuale) dovranno continuare ad essere esposti nelle categorie generiche e non in quelle dedicate agli ibridi di sesso femminile. Ciò al fine di evitare che ibridi generati da medesime specie parentali, possano essere esposti casualmente nell'una o nell'altra categoria a concorso. Pertanto, le categorie dalla GH269 alla GH296, dalla GH299 alla GH330, dalla GH337 alla GH380 sono riservate esclusivamente agli ibridi di sesso Maschile o incerto.</p>		
<p>N.B.: SI RICORDA CHE I PARENTALI DEGLI IBRIDI DEVONO ESSERE SEMPRE DICHIARATI ALL'INGABBIO, ALTRIMENTI GLI STESSI NON SARANNO GIUDICATI.</p>		
<p>N.B.: GLI IBRIDI CHE HANNO PARENTALI IN DUE DIVERSE CATEGORIE NON POSSONO MAI ESSERE INSERITI, A CASO, NELL'UNA O NELL'ALTRA CATEGORIA, MA SEMPRE IN QUELLA RELATIVA AL NOMINATIVO, DELL'UNO O DELL'ALTRO PARENTALE, CHE S'INCONTRA PER PRIMO NELL'ORDINE DELLA TABELLA (PROCEDENDO DALL'ALTO VERSO IL BASSO).</p>		
<p>LUCHERINO T.N. X CANARINO, (COME LUCHERINO P.N., LUCHERINO VENTRE GIALLO, ETC..) CAT. GH307-GH308</p>		
<p>CANTORE D'AFRICA X CANARINO, (COME ALARIO, MOZAMBICO, SOLFORATO, ETC..) CAT. GH311-GH312</p>		
<p>TROMBETTIERE X CANARINO, (COME CIUFFOLOTTO SCARLATTO, FANELLO NORDICO, Pyrrhula erythaca, ETC..) CAT. GH327-GH328</p>		
<p>VERZELLINO FRONTE ROSSA X CARDELLINO (COME: ALARIO X CARDINALINO, SOLFORATO X VERDONE, CANARINO VENTRE GIALLO X CROCIERE, CANARINO VENTRE GIALLO X Pyrrhula pyrrhula, MOZAMBICO X CROCIERE, ETC..) CAT. GH337-GH338</p>		

CARDINALINO DEL VENEZUELA X CARDELLINO (COME: LUCHERINO DEI PINI X VERDONE, LUCHERINO T.N. X CARDELLINO, NEGRITO DELLA BOLIVIA X CROCIERE, NEGRITO DELLA BOLIVIA X VERZELLINO, LUCHERINO DI YARREL X Pyrrhula pyrrhula ETC..) CAT. GH341-GH342		
VERDONE X CARPODACO MESSICANO (COME X FANELLO, X CARDELLINO, X TROMBETTIERE, X CIUFFOLOTTO DELLE PINETE, X Pyrrhula pyrrhula, X CROCIERE, ETC..) CAT. GH345-GH346		
CARPODACO MESSICANO X VERDONE DI CINA (COME X FANELLO, X FRINGUELLO, X CARDELLINO, X TROMBETTIERE, X CIUFFOLOTTO DELLE PINETE, X Pyrrhula pyrrhula, X CROCIERE, ETC..) CAT. GH349-GH350		
CARDELLINO X VENTURONE, (COME X LUCHERINO EUROPEO, X ORGANETTO, X FRINGUELLO X Pyrrhula pyrrhula, X CROCIERE, ETC..) CAT. GH353-GH354		
FRINGUELLO X CROCIERE (COME X VERDONE DI CINA, X VERDONE T.N., X LUCHERINO EUROPEO, X FANELLO, ETC..) CAT. GH357-GH358		
CROCIERE X FANELLO (COME X LUCHERINO EUROPEO, X VERDONE T.N., X Pyrrhula pyrrhula, ETC..) CAT. GH361-GH362		
CIUFFOLOTTO X LUCHERINO EUROPEO (COME X FANELLO, X ORGANETTO, X CIUFFOLOTTO DELLE PINETE, X VENTURONE, X VERZELLINO, X TROMBETTIERE MONGOLO, ETC..) CAT. GH365-GH366		
LUCHERINO EUROPEO X ORGANETTO (COME: CARPODACO SCARLATTO X FANELLO, ORGANETTO X VERZELLINO, VERZELLINO X LUCHERINO EUROPEO, FANELLO X TROMBETTIERE, VENTURONE X LUCHERINO EUROPEO, ETC..) CAT. GH369-GH370		
VERZELLINO X VERDONE T.N., (COME: LUCHERINO EUROPEO X CARDELLINO DELL'HIMALAYA, VENTURONE X VERDONE DELL'HIMALAYA, TROMBETTIERE X VERDONE DI CINA, ORGANETTO X VERDONE TESTA NERA, LUCHERINO EUROPEO X CARPODACO DEL PALLAS, ETC..) CAT. GH373-GH374		
TROMBETTIERE MONGOLO X VERDONE DI CINA, (COME: VERDONE T.N. X Pyrrhula erythaca, VERDONE DELL'HIMALAYA X CARPODACO FIAMMANTE, VERDONE DI CINA X VERDONE DELL'HIMALAYA, CARPODACO DEL PALLAS X CARDELLINO DELL'HIMALAYA, ETC..) CAT. GH377-GH378		
CODIROSSONE X PASSERO SOLITARIO, (COME: MERLO X STORNO, PASSERA LAGIA X PASSERO hispaniolensis, ALLODOLA X CAPPELLACCIA, ETC..) CAT. GH381-GH382		
SEZIONE I1 - ONDULATI		
ONDULATI DI FORMA E POSIZIONE (anelli 2023-2024)		
Stamm		Singoli
I1-1	F&P F&P MASCHIO COMUNE VERDE ANCESTRALE	I1-2
I1-3	F&P FEMMINA COMUNE VERDE ANCESTRALE	I1-4

I1-5	F&P MASCHIO COMUNE: VERDE SCURO,VERDE OLIVA	I1-6
I1-7	F&P FEMMINA COMUNE: VERDE SCURO,VERDE OLIVA	I1-8
I1-9	F&P MASCHIO COMUNE AZZURRO*	I1-10
I1-11	F&P FEMMINA COMUNE AZZURRO*	I1-12
I1-13	F&P MASCHIO COMUNE: COBALTO*, COBALTO-VIOLA* (Viola), MALVA*	I1-14
I1-15	F&P FEMMINA COMUNE: COBALTO*, COBALTO-VIOLA* (Viola), MALVA*	I1-16
I1-17	F&P MASCHIO COMUNE GRIGIOVERDE	I1-18
I1-19	F&P FEMMINA COMUNE GRIGIOVERDE	I1-20
I1-21	F&P MASCHIO COMUNE GRIGIO*	I1-22
I1-23	F&P FEMMINA COMUNE GRIGIO*	I1-24
I1-25	F&P MASCHIO CANNELLA**	I1-26
I1-27	F&P FEMMINA CANNELLA**	I1-28
I1-29	F&P MASCHIO OPALINO**, OPALINO-CANNELLA**	I1-30
I1-31	F&P FEMMINA OPALINO**, OPALINO-CANNELLA**	I1-32
I1-33	F&P MASCHIO ALA CHIARA**	I1-34
I1-35	F&P FEMMINA ALA CHIARA**	I1-36
I1-37	F&P MASCHIO ALA GRIGIA**	I1-38
I1-39	F&P FEMMINA ALA GRIGIA**	I1-40
I1-41	F&P MASCHIO ALA MERLETTATA**	I1-42
I1-43	F&P FEMMINA ALA MERLETTATA**	I1-44
I1-45	F&P MASCHIO PEZZATO DOMINANTE**	I1-46
I1-47	F&P FEMMINA PEZZATO DOMINANTE**	I1-48
I1-49	F&P MASCHIO PEZZATO RECESSIVO**	I1-50
I1-51	F&P FEMMINA PEZZATO RECESSIVO**	I1-52
I1-53	F&P MASCHIO CORPO CHIARO**	I1-54
I1-55	F&P FEMMINA CORPO CHIARO**	I1-56
I1-57	F&P MASCHIO FULVO**	I1-58

I1-59	F&P FEMMINA FULVO*#	I1-60
I1-61	F&P MASCHIO ALA PERLATA SF*#	I1-62
I1-63	F&P FEMMINA ALA PERLATA SF*#	I1-64
I1-65	F&P MASCHIO INO*	I1-66
I1-67	F&P FEMMINA INO*	I1-68
I1-69	F&P MASCHIO : ALTRE MUT. E / O SOMME DI MUT. RICONOSCIUTE*#	I1-70
I1-71	F&P FEMMINA : ALTRE MUT. E / O SOMME DI MUT. RICONOSCIUTE*#	I1-72
I1-73	F&P MASCHIO : MUT. E / O SOMME DI MUT. NON RICONOSCIUTE.	I1-74
I1-75	F&P FEMMINA : MUT. E / O SOMME DI MUT. NON RICONOSCIUTE.	I1-76

*** = anche a Faccia Gialla**

SEZIONE I2 - ONDULATI

ONDULATI DI COLORE (anelli 2023 - 2024)

Stamm		Singoli
I2-1	COL. MASCHIO COMUNE VERDE ANCESTRALE	I2-2
I2-3	COL. FEMMINA COMUNE VERDE ANCESTRALE	I2-4
I2-5	COL. MASCHIO COMUNE VERDE SCURO	I2-6
I2-7	COL. FEMMINA COMUNE VERDE SCURO	I2-8
I2-9	COL. MASCHIO COMUNE VERDE OLIVA	I2-10
I2-11	COL. FEMMINA COMUNE VERDE OLIVA	I2-12
I2-13	COL. MASCHIO COMUNE GRIGIOVERDE	I2-14
I2-15	COL. FEMMINA COMUNE GRIGIOVERDE	I2-16
I2-17	COL. MASCHIO COMUNE AZZURRO*	I2-18
I2-19	COL. FEMMINA COMUNE AZZURRO*	I2-20
I2-21	COL. MASCHIO COMUNE COBALTO*	I2-22
I2-23	COL. FEMMINA COMUNE COBALTO*	I2-24
I2-25	COL. MASCHIO COMUNE COBALTO-VIOLA* (Viola)	I2-26

I2-27	COL. FEMMINA COMUNE COBALTO-VIOLA* (Viola)	I2-28
I2-29	COL. MASCHIO COMUNE MALVA*	I2-30
I2-31	COL. FEMMINA COMUNE MALVA*	I2-32
I2-33	COL. MASCHIO COMUNE GRIGIO*	I2-34
I2-35	COL. FEMMINA COMUNE GRIGIO*	I2-36
I2-37	COL. MASCHIO CANNELLA# (FONDO GIALLO)	I2-38
I2-39	COL. FEMMINA CANNELLA# (FONDO GIALLO)	I2-40
I2-41	COL. MASCHIO CANNELLA*# (FONDO BIANCO)	I2-42
I2-43	COL. FEMMINA CANNELLA*# (FONDO BIANCO)	I2-44
I2-45	COL. MASCHIO OPALINO# (FONDO GIALLO)	I2-46
I2-47	COL. FEMMINA OPALINO# (FONDO GIALLO)	I2-48
I2-49	COL. MASCHIO OPALINO*# (FONDO BIANCO)	I2-50
I2-51	COL. FEMMINA OPALINO*# (FONDO BIANCO)	I2-52
I2-53	COL. MASCHIO OPALINO-CANNELLA# (FONDO GIALLO)	I2-54
I2-55	COL. FEMMINA OPALINO-CANNELLA# (FONDO GIALLO)	I2-56
I2-57	COL. MASCHIO OPALINO-CANNELLA*# (FONDO BIANCO)	I2-58
I2-59	COL. FEMMINA OPALINO-CANNELLA*# (FONDO BIANCO)	I2-60
I2-61	COL. MASCHIO ALA CHIARA# (FONDO GIALLO)	I2-62
I2-63	COL. FEMMINA ALA CHIARA# (FONDO GIALLO)	I2-64
I2-65	COL. MASCHIO ALA CHIARA*# (FONDO BIANCO)	I2-66
I2-67	COL. FEMMINA ALA CHIARA*# (FONDO BIANCO)	I2-68
I2-69	COL. MASCHIO ALA GRIGIA# (FONDO GIALLO)	I2-70
I2-71	COL. FEMMINA ALA GRIGIA# (FONDO GIALLO)	I2-72
I2-73	COL. MASCHIO ALA GRIGIA*# (FONDO BIANCO)	I2-74
I2-75	COL. FEMMINA ALA GRIGIA*# (FONDO BIANCO)	I2-76

12-77	COL. MASCHIO ALA MERLETTATA# (FONDO GIALLO)	12-78
12-79	COL. FEMMINA ALA MERLETTATA# (FONDO GIALLO)	12-80
12-81	COL. MASCHIO ALA MERLETTATA*# (FONDO BIANCO)	12-82
12-83	COL. FEMMINA ALA MERLETTATA*# (FONDO BIANCO)	12-84
12-85	COL. MASCHIO PEZZATO DOMINANTE*# (FONDO GIALLO)	12-86
12-87	COL. FEMMINA PEZZATO DOMINANTE# (FONDO GIALLO)	12-88
12-89	COL. MASCHIO PEZZATO DOMINANTE*# (FONDO BIANCO)	12-90
12-91	COL. FEMMINA PEZZATO DOMINANTE*# (FONDO BIANCO)	12-92
12-93	COL. MASCHIO PEZZATO RECESSIVO# (FONDO GIALLO)	12-94
12-95	COL. FEMMINA PEZZATO RECESSIVO# (FONDO GIALLO)	12-96
12-97	COL. MASCHIO PEZZATO RECESSIVO*# (FONDO BIANCO)	12-98
12-99	COL. FEMMINA PEZZATO RECESSIVO*# (FONDO BIANCO)	12-100
12-101	COL. MASCHIO CORPO CHIARO# (FONDO GIALLO)	12-102
12-103	COL. FEMMINA CORPO CHIARO# (FONDO GIALLO)	12-104
12-105	COL. MASCHIO CORPO CHIARO*# (FONDO BIANCO)	12-106
12-107	COL. FEMMINA CORPO CHIARO*# (FONDO BIANCO)	12-108
12-109	COL. MASCHIO FULVO# (FONDO GIALLO)	12-110
12-111	COL. FEMMINA FULVO*# (FONDO GIALLO)	12-112
12-113	COL. MASCHIO FULVO*# (FONDO BIANCO)	12-114
12-115	COL. FEMMINA FULVO*# (FONDO BIANCO)	12-116

12-117	COL. MASCHIO ALA PERLATA SF# (FONDO GIALLO A SINGOLO FATTORE)	12-118
12-119	COL. FEMMINA ALA PERLATA SF# (FONDO GIALLO A SINGOLO FATTORE)	12-120
12-121	COL. MASCHIO ALA PERLATA SF*# (FONDO BIANCO A SINGOLO FATTORE)	12-122
12-123	COL. FEMMINA ALA PERLATA SF*# (FONDO BIANCO A SINGOLO FATTORE)	12-124
12-125	COL. MASCHIO LUTINO	12-126
12-127	COL. FEMMINA LUTINO	12-128
12-129	COL. MASCHIO ALBINO*	12-130
12-131	COL. FEMMINA ALBINO*	12-132
12-133	COL. MASCHIO CIUFFATI*#	12-134
12-135	COL. FEMMINA CIUFFATI*#	12-136
12-137	COL. MASCHIO ARRICCIATO*#	12-138
12-139	COL. FEMMINA ARRICCIATO*#	12-140
12-141	COL. MASCHIO : ALTRE MUT. E / O SOMME DI MUT. RICONOSCIUTE*#	12-142
12-143	COL. FEMMINA: ALTRE MUT. E / O SOMME DI MUT. RICONOSCIUTE*#	12-144
12-145	COL. MASCHIO: MUT. E / O SOMME DI MUT. NON RICONOSCIUTE.	12-146
12-147	COL. FEMMINA: MUT. E / O SOMME DI MUT. NON RICONOSCIUTE.	12-148
* = anche a Faccia Gialla		
# = per le mutazioni e somme di mutazioni riconosciute, vedi Standard descrittivi delle diverse specie sul sito FOI		
SEZIONE J-N PSITTACIFORMI - AGAPORNIS		
Per le specie previste in ogni Categoria e per gli anni di esposizione (anellini) delle specie sotto riportate consultare il file "Elenco specie e anni esponibilità Psittaciformi" presente sul sito FOI: https://www.foi.it/mostre-ornitologiche-giudici/standard/standard-ondulati-ed-altri-psittaciformi.html		
Stamm		Singoli
J-1	A. ROS. ANCESTRALE	J-2
J-3	A. ROS. VERDE SCURO	J-4
J-5	A. ROS. VERDE OLIVA	J-6

J-7	A. ROS. VERDE F.A.	J-8
J-9	A. ROS. VERDE SCURO F.A.	J-10
J-11	A. ROS. VERDE OLIVA F.A.	J-12
J-13	A. ROS.: AVORIO BLU	J-14
J-15	A. ROS.: AVORIO COBALTO	J-16
J-17	A. ROS.: AVORIO COBALTO-VIOLA	J-18
J-19	A. ROS.: AVORIO MALVA	J-20
J-21	A. ROS.: BLU**	J-22
J-23	A. ROS.: COBALTO**	J-24
J-25	A. ROS.: COBALTO-VIOLA**	J-26
J-27	A. ROS.: MALVA**	J-28
J-29	A. ROS. AVORIO FB : A.BLU FB, A.COBALTO F.B., A. COBALTO-VIOLA F.B., A. MALVA F.B.	J-30
J-31	A. ROS. CANNELLA: VERDE, V. SCURO, VERDE OLIVA	J-32
J-33	A. ROS. CANNELLA: VERDE F.A.,V. SCURO F.A., VERDE OLIVA F.A.	J-34
J-35	A. ROS. CANNELLA AVORIO: A.BLU, A.COBALTO, A.COBALTO-VIOLA, A.MALVA	J-36
J-37	A. ROS. CANNELLA: BLU**, COBALTO**, COBALTO-VIOLA**, MALVA**	J-38
J-39	A. ROS. PALLIDO: VERDE, V. SCURO, VERDE OLIVA	J-40
J-41	A. ROS. PALLIDO: VERDE F.A., V. SCURO F.A., VERDE OLIVA F.A.	J-42
J-43	A. ROS. PALLIDO AVORIO: A. BLU, A. COBALTO, A. COBALTO-VIOLA, A. MALVA	J-44
J-45	A. ROS. PALLIDO: BLU**, COBALTO**, COBALTO-VIOLA**, MALVA**	J-46
J-47	A. ROS. OPALINO:VERDE, V. SCURO, VERDE OLIVA	J-48
J-49	A. ROS. OPALINO: VERDE F.A., V. SCURO F.A., VERDE OLIVA F.A.	J-50
J-51	A. ROS. OPALINO: AV. BLU, AV. COBALTO, AV. COBALTO-VIOLA, AV. MALVA	J-52
J-53	A. ROS. OPALINO: BLU**, COBALTO**, COBALTO-VIOLA**, MALVA**	J-54

J-55	A. ROS. OPAL-CANNELLA: VERDE, V. SCURO, VERDE OLIVA	J-56
J-57	A. ROS. OPAL-CANNELLA: VERDE F.A., V. SCURO F.A., VERDE OLIVA F.A.	J-58
J-59	A. ROS. OPAL-CANNELLA: A. BLU, A. COBALTO, A. COBALTO-VIOLA, A. MALVA	J-60
J-61	A. ROS. OPAL-CANNELLA: BLU**, COBALTO**, COBALTO-VIOLA**, MALVA**	J-62
J-63	A. ROS. OPAL-PALLIDO: VERDE, V. SCURO, VERDE OLIVA	J-64
J-65	A. ROS. OPAL-PALLIDO: VERDE F.A., V. SCURO F.A., VERDE OLIVA F.A.	J-66
J-67	A. ROS. OPAL-PALLIDO AVORIO: A. BLU, A. COBALTO, A. COBALTO-VIOLA, A. MALVA	J-68
J-69	A. ROS. OPAL-PALLIDO: BLU**, COBALTO**, COBALTO-VIOLA**, MALVA**	J-70
J-71	A. ROS. ALA GRIGIA: VERDE, V. SCURO, VERDE OLIVA	J-72
J-73	A. ROS. ALA GRIGIA: VERDE F.A.,V. SCURO F.A., VERDE OLIVA F.A.	J-74
J-75	A. ROS. ALA GRIGIA AVORIO: A. BLU, A. COBALTO, A. COBALTO-VIOLA, A. MALVA	J-76
J-77	A. ROS. ALA GRIGIA: BLU**, COBALTO**, COBALTO-VIOLA**, MALVA**	J-78
J-79	A. ROS. AVORIO F.B. #: TUTTE LE MUT. E /O SOMME DI MUT. RICONOSCIUTE a F.B.	J-80
J-81	A. ROS. PEZZATO: VERDE, V. SCURO, VERDE OLIVA	J-82
J-83	A. ROS. PEZZATO: VERDE F.A.,V. SCURO F.A., VERDE OLIVA F.A.	J-84
J-85	A. ROS. PEZZATO AVORIO: A. BLU, A. COBALTO, A. COBALTO-VIOLA, A. MALVA	J-86
J-87	A. ROS. PEZZATO: BLU**, COBALTO**, COBALTO-VIOLA**, MALVA**	J-88
J-89	A. ROS.: LUTINO	J-90
J-91	A. ROS.: LUTINO FA	J-92

J-93	A. ROS.: OPALINO-INO	J-94
J-95	A. ROS.: OPALINO-INO F.A.	J-96
J-97	A. ROS.: AVORIO-INO	J-98
J-99	A. ROS.: AVORIO OPALINO-INO	J-100
J-101	A. ROS.: ALBINO**	J-102
J-103	A. ROS.: ALTRE MUTAZIONI RICONOSCIUTE #	J-104
J-105	A. ROS.: MUT. E / O SOMME DI MUT. NON RICONOSCIUTE	J-106
J-107	A. FISCHERI: ANCESTRALE	J-108
J-109	A. FISCHERI: VERDE SCURO	J-110
J-111	A. FISCHERI: VERDE OLIVA	J-112
J-113	A. FISCHERI LUTINO	J-114
J-115	A. FISCHERI: BLU	J-116
J-117	A. FISCHERI: COBALTO	J-118
J-119	A. FISCHERI: COBALTO-VIOLA	J-120
J-121	A. FISCHERI: MALVA	J-122
J-123	A. FISCHERI: PASTELLO #	J-124
J-125	A. FISCHERI: OPALINO #	J-126
J-127	A. FISCHERI: EUWING #	J-128
J-129	A. FISCHERI: ALTRE MUTAZIONI RICONOSCIUTE #	J-130
J-131	A. FISCHERI: MUT. E / O SOMME DI MUT. NON RICONOSCIUTE	J-132
J-133	A. PERSONATUS: ANCESTRALE	J-134
J-135	A. PERSONATUS: VERDE SCURO	J-136
J-137	A. PERSONATUS: VERDE OLIVA	J-138
J-139	A. PERSONATUS LUTINO	J-140
J-141	A. PERSONATUS: BLU	J-142
J-143	A. PERSONATUS: COBALTO	J-144
J-145	A. PERSONATUS: COBALTO-VIOLA	J-146
J-147	A. PERSONATUS: MALVA	J-148
J-149	A. PERSONATUS: PASTELLO	J-150
J-151	A. PERSONATUS: ALTRE MUTAZIONI RICONOSCIUTE #	J-152
J-153	A. PERSONATUS: MUT. E / O SOMME DI MUT. NON RICONOSCIUTE	J-154
J-155	A. NIGRIGENIS: ANCESTRALE	J-156

J-157	A. NIGRIGENIS: VERDE SCURO	J-158
J-159	A. NIGRIGENIS: VERDE OLIVA	J-160
J-161	A. NIGRIGENIS: LUTINO	J-162
J-163	A. NIGRIGENIS: BLU	J-164
J-165	A. NIGRIGENIS: COBALTO	J-166
J-167	A. NIGRIGENIS: COBALTO-VIOLA	J-168
J-169	A. NIGRIGENIS: MALVA	J-170
J-171	A. NIGRIGENIS: DILUITO #	J-172
J-173	A. NIGRIGENIS ALTRE MUTAZIONI RICONOSCIUTE #	J-174
J-175	A. NIGRIGENIS: MUT. E / O SOMME DI MUT. NON RICONOSCIUTE	J-176
J-177	A. LILIANAE ANCESTRALE	J-178
J-179	A. LILIANAE: VERDE SCURO	J-180
J-181	A. LILIANAE: VERDE OLIVA	J-182
J-183	A. LILIANAE: LUTINO	J-184
J-185	A. LILIANAE: BLU	J-186
J-187	A. LILIANAE: COBALTO	J-188
J-189	A. LILIANAE: COBALTO-VIOLA	J-190
J-191	A. LILIANAE: MALVA	J-192
J-193	A. LILIANAE ALTRE MUTAZIONI RICONOSCIUTE #	J-194
J-195	A. LILIANAE: MUT. E / O SOMME DI MUT. NON RICONOSCIUTE	J-196
J-197	A. CANUS MASCHIO ANCESTRALE	J-198
J-199	A. CANUS FEMMINA ANCESTRALE	J-200
J-201	A. PULLARIUS MASCHIO ANCESTRALE	J-202
J-203	A. PULLARIUS FEMMINA ANCESTRALE	J-204
J-205	A. TARANTA MASCHIO ANCESTRALE	J-206
J-207	A. TARANTA ANCESTRALE FEMMINA	J-208
J-209	A. TARANTA MASCHIO ALTRE MUTAZIONI RICONOSCIUTE #	J-210
J-211	A. TARANTA FEMMINA ALTRE MUTAZIONI RICONOSCIUTE #	J-212
J-213	ALTRI AGAPORNIS: MUT. E / O SOMME DI MUT. NON RICONOSCIUTE	J-214

SEZIONE J-N PSITTACIFORMI		
<p>Per le specie previste in ogni Categoria e per gli anni di esposizione (anellini) delle specie sotto riportate consultare il file "Elenco specie e anni esponibilità Psittaciformi" presente sul sito FOI: https://www.foi.it/mostre-ornitologiche-giudici/standard/standard-ondulati-ed-altri-psittaciformi.html</p>		
J-215	NYMPHICUS HOLLANDICUS ANCESTRALE	J-216
J-217	N. HOLLANDICUS GRIGIO F.B.#	J-218
J-219	N. HOLLANDICUS GRIGIO CANNELLA E GRIGIO CANNELLA F.B #	J-220
J-221	N. HOLLANDICUS OPALINO E OPALINO F.B. #	J-222
J-223	N. HOLLANDICUS PEZZATA E PEZZATA F.B. #	J-224
J-225	N. HOLLANDICUS LUTINO E ALBINO #	J-226
J-227	N. HOLLANDICUS: ALTRE MUTAZIONI RICONOSCIUTE #	J-228
J-229	N. HOLLANDICUS: MUT. E / O SOMME DI MUT. NON RICONOSCIUTE	J-230
J-231	NEOPSEPHOTUS BOURKII ANCESTRALE	J-232
J-233	N BOURKII OPALINO	J-234
J-235	N. BOURKII LUTINO E OPALINO-INO	J-236
J-237	N. BOURKII ALTRI MUTATI #	J-238
J-239	NEOPSEPHOTUS: MUT. E / O SOMME DI MUT. NON RICONOSCIUTE	J-240
J-241	NEOPHEMA SPLENDIDA MASCHIO ANCESTRALE	J-242
J-243	N. SPLENDIDA FEMMINA ANCESTRALE	J-244
J-245	N. SPLENDIDA MASCHIO MUTATO SERIE VERDE #	J-246
J-247	N. SPLENDIDA FEMMINA MUTATA SERIE VERDE #	J-248
J-249	N. SPLENDIDA MASCHIO MUTATO SERIE BLU #	J-250
J-251	N. SPLENDIDA FEMMINA MUTATO SERIE BLU #	J-252
J-253	N. PULCHELLA MASCHIO ANCESTRALE	J-254
J-255	N. PULCHELLA FEMMINA ANCESTRALE	J-256

J-257	N. PULCHELLA MASCHIO MUTATO #	J-258
J-259	N. PULCHELLA FEMMINA MUTATO #	J-260
J-261	N. ELEGANS ANCESTRALE E MUTATI #	J-262
J-263	ALTRI NEOPHEMA ANCESTRALI E MUTATI #	J-264
J-265	NEOPHEMA: MUT. E / O SOMME DI MUT. NON RICONOSCIUTE	J-266
J-267	PSEPHOTUS HAEMATONOTUS MASCHIO ANCESTRALE	J-268
J-269	P. HAEMATONOTUS FEMMINA ANCESTRALE	J-270
J-271	P. HAEMATONOTUS BLU MASCHIO	J-272
J-273	P. HAEMATONOTUS BLU FEMMINA	J-274
J-275	P. HAEMATONOTUS MASCHIO MUTATO SERIE VERDE #	J-276
J-277	P. HAEMATONOTUS FEMMINA MUTATA SERIE VERDE #	J-278
J-279	P. HAEMATONOTUS MASCHIO MUTATO SERIE BLU #	J-280
J-281	P. HAEMATONOTUS FEMMINA MUTATA SERIE BLU #	J-282
J-283	NORTHIELLA, LATHAMUS , PSEPHOTUS E PSEPHOCELLUS ANCESTRALI	J-284
J-285	NORTHIELLA, LATHAMUS , PSEPHOTUS E PSEPHOCELLUS: MUT. E / O SOMME DI MUT. NON RICONOSCIUTE	J-286
J-287	CYANORAMPHUS NOVAEZELANDIAE ANCESTRALE	J-288
J-289	CYANORAMPHUS NOVAEZELANDIAE MUTATI SERIE VERDE#	J-290
J-291	CYANORAMPHUS NOVAEZELANDIAE AVORIO BLU	J-292
J-293	CYANORAMPHUS: ALTRI ANCESTRALI	J-294

J-295	CYANORAMPHUS: MUT. E / O SOMME DI MUT. NON RICONOSCIUTE	J-296
J-297	PLATYCERCUS EXIMIUS ANCESTRALE	J-298
J-299	PLATYCERCUS EXIMIUS MUTATI #	J-300
J-301	PLATYCERCUS ELEGANS ANCESTRALE	J-302
J-303	PLATYCERCUS ELEGANS MUTATI #	J-304
J-305	PLATYCERCUS ICTEROTIS ANCESTRALE E MUTATI #	J-306
J-307	PLATYCERCUS ALTRI ANCESTRALI	J-308
J-309	POLYTELIS ANCESTRALI	J-310
J-311	POLYTELIS MUTATI #	J-312
J-313	BARNARDIUS ANCESTRALI E MUTATI #	J-314
J-315	ALISTERUS E APROSMICTUS ANCESTRALI E MUTATI	J-316
J-317	ALTRI PARROCCHETTI AUSTRALIANI ANCESTRALI E MUTATI	J-318
J-319	AUSTRALIANI (dalla cat. J-297 alla cat. J-314): MUT. E / O SOMME DI MUT. NON RICONOSCIUTE	J-320
J-321	FORPUS COELESTIS MASCHIO ANCESTRALE	J-322
J-323	F.COELESTIS FEMMINA ANCESTRALE	J-324
J-325	F.COELESTIS MASCHIO MUTATO SERIE VERDE #	J-326
J-327	F.COELESTIS FEMMINA MUTATO SERIE VERDE #	J-328
J-329	F.COELESTIS MASCHIO MUTATO SERIE BLU #	J-330
J-331	F.COELESTIS FEMMINA MUTATO SERIE BLU #	J-332
J-333	F.PASSERINUS ANCESTRALE E MUTATO # MASCHIO	J-334
J-335	F.PASSERINUS ANCESTRALE E MUTATA # FEMMINA	J-336
J-337	ALTRI FORPUS MASCHI ANCESTRALI	J-338
J-339	ALTRI FORPUS FEMMINE ANCESTRALI	J-340
J-341	FORPUS: MUT. E / O SOMME DI MUT. NON RICONOSCIUTE	J-342

J-343	BOLBORHYNCUS LINEOLA ANCESTRALE	J-344
J-345	B. LINEOLA VERDE SCURO	J-346
J-347	B. LINEOLA VERDE OLIVA	J-348
J-349	B. LINEOLA BLU	J-350
J-351	B. LINEOLA COBALTO	J-352
J-353	B. LINEOLA MALVA	J-354
J-355	B. LINEOLA LUTINO, AVORIO- INO	J-356
J-357	BOLBORHYNCUS LINEOLA ALTRI MUTATI #	J-358
J-359	ALTRI BOLBORHYNCUS E PSILOPSIAGON ANCESTRALI E MUTATI	J-360
J-361	BOLBORHYNCUS E PSILOPSIAGON: MUT. E / O SOMME DI MUT. NON RICONOSCIUTE	J-362
J-363	ARATINGA E BROTOGERIS ANCESTRALI E MUTATI	J-364
J-365	PYRRHURA MOLINAE ANCESTRALE	J-366
J-367	P. MOLINAE MUTATI #	J-368
J-369	P. MOLINAE HYPOXANTHA a FATTORE ROSSO: VERDE e VERDE CANNELLA	J-370
J-371	ALTRI PYRRHURA ANCESTRALI	J-372
J-373	PYRRHURA: MUT. E / O SOMME DI MUT. NON RICONOSCIUTE	J-374
J-375	PSITTACULA KRAMERI ANCESTRALI	J-376
J-377	P. KRAMERI MUTATI SERIE VERDE #	J-378
J-379	P. KRAMERI MUTATI SERIE BLU #	J-380
J-381	P. KRAMERI MUTATI SERIE INO #	J-382
J-383	PSITTACULA KRAMERI: MUT. E / O SOMME DI MUT. NON RICONOSCIUTE	J-384
J-385	P. CYANCEPHALA ANCESTRALE E MUTATI #	J-386
J-387	P. DERBYANA ANCESTRALE	J-388
J-389	P. EUPATRIA ANCESTRALE E MUTATI #	J-390
J-391	ALTRI PSITTACULA ANCESTRALI E MUTATI #	J-392

J-393	PSITTACULA: MUT. E / O SOMME DI MUT. NON RICONOSCIUTE	J-394
J-395	MYIOPSITTA MONACHUS ANCESTRALE	J-396
J-397	M. MONACHUS MUTATI SERIE VERDE #	J-398
J-399	M. MONACHUS MUTATI SERIE BLU #	J-400
J-401	M. MONACHUS: MUT. E / O SOMME DI MUT. NON RICONOSCIUTE	J-402
J-403	POICEPHALUS ANCESTRALI E MUTATI	J-404
J-405	PIONITES e PIONUS ANCESTRALI E MUTATI	J-406
J-407	LORI, LORICOLI, LORICHETTI, TRICOGLOSSI ANCESTRALI E MUTATI	J-408
J-409	ALTRI PSITTACIDI ANCESTRALI E MUTATI	J-410
J-411	GRANDI PAPPAGALLI ANCESTRALI E MUTATI	J-412
# = per le mutazioni e somme di mutazioni riconosciute, vedi Standard descrittivi delle diverse specie sul sito FOI		
NOTA BENE: Mutazioni e/o somme di mutazioni che non verranno giudicate nelle mostre FOI:		
- "Verde mela", ovvero il risultato di "avorio x avorio FB" (aqua x turquoise);		
- "Pallid-Ino", ovvero il risultato dell'accoppiamento "Pallido x Ino";		
- "Dec-Ino", ovvero il risultato dell'accoppiamento "Dec x Ino";		
- "Faccia arancio nella serie Avorio, Avorio F.B. e Blu** (roseicollis);		
- "Pastel-Ino", ovvero il risultato dell'accoppiamento "Pastello x Ino";		
- "Albino" (Agapornis fischeri, lilianae, nigrigenis, personatus, e forpus);		
- "Viola" inserito nelle serie a fondo verde di tutte le specie (anche ondulati);		
SEZIONE O - TORTORE E COLOMBI		
Soggetti anellati 2023-2024		
Stamm		Singoli
O1	TORTORA DAL COLLARE AFRICANA (Streptopelia roseogrisea)	O2

O3	TORTORA DAL COLLARE MUTATA	O4
O5	TORTORA DIAMANTINA (Geopelia cuneata)	O6
O7	TORTORA DIAMANTINA MUTATA	O8
O9	TORTORA ZEBRATA (Geopelia striata)	O10
O11	TORTORA ZEBRATA MUTATA	O12
O13	ALTRE TORTORE E COLOMBI INDIGENI ED ESOTICI	O14
O15	ALTRE TORTORE E COLOMBI INDIGENI ED ESOTICI A FENOTIPO MUTATO	O16
NOTA: Non sono ammesse a concorso, in tutta la sezione "O", ibridi tra tortore, columbiformi e fra loro. Non sono inoltre ammessi a concorso soggetti pezzati nella sezione "O"		
SEZIONE P - QUAGLIE E COLINI		
Soggetti anellati 2023-2024		
Stamm		Singoli
P1	QUAGLIA DEL GIAPPONE (Coturnix japonica)	P2
P3	QUAGLIA DEL GIAPPONE MUTATA	P4
P5	QUAGLIA DELLA CINA	P6
P7	QUAGLIA DELLA CINA MUTATA	P8
P9	ALTRE QUAGLIE (FAMIGLIA PHASIANIDAE) DEL GENERE COTURNIX, SYNOICUS, ROLLULUS (rouloul), E TUTTI I COLINI DELLA FAMIGLIA ODONTOPHORIDAE (TUTTI I GENERI DI APPARTENENZA)	P10
P11	ALTRE QUAGLIE (FAMIGLIA PHASIANIDAE) DEL GENERE COTURNIX, SYNOICUS, ROLLULUS (rouloul), E TUTTI I COLINI DELLA FAMIGLIA ODONTOPHORIDAE (TUTTI I GENERI DI APPARTENENZA) A FENOTIPO MUTATO	P12
NOTA: Non sono ammessi a concorso ibridi tra Galliformi. Non sono inoltre ammessi a concorso soggetti pezzati nella sezione "P"		
NOTA: Per tutti gli uccelli di grande taglia è richiesta una gabbia dalle misure minime di cm. 60 o tipologia T3		

Bird



Club Italiano del Canarino
Arlecchino Portoghese

DAVIDE ATTRUIA RNA 4AVW



329 125 6887

**ALLEVAMENTO PLURIPREMIATO
SPECIALISTICHE NAZIONALI,
INTERNAZIONALI
E
CAMPIONATI ITALIANI**

**Allevamento Sportivo
Bossu Belga & Scotch Fancy**

GOLD TEAM INTERNATIONAL



Pezzella Gaetano Fiorenza Emilio
6TTU VA51
3890386601 338 8756343

Capone Alessio
12VP
3925121074

Califano Paolo
50AA
3667450220

Colucci Giuseppe
314N
3351029691



**Vendita Piccoli
Animali**



Acquaricoltura



Mangimi



Accessori

ACERRA / VIA GIOVANNI BATTISTA VICO N.7/9

Pets' House



Shop & Groom



Dove gli animali sono di casa

IL BENESSERE DEI TUOI

ANIMALI PASSA DA NOI !

PET SHOP

TOELETTATURA

ACERRA / CORSO VITTORIO EMANUELE II N°98



Toelettatura



**BAGNO E
AGGIUSTI**

**TAGLIO A
FORBICI**

STRIPPING

**TOELETTATURA
GATTI**

**TRATTAMENTI
DI BELLEZZA**

**TRATTAMENTI
DI SNADATURA**



PRIMA DOPO

ALLEVAMENTO ARTE IN VOLO



Bartolomeo Cozzolino

RNA: 23XL

Emilio Sabatino

RNA: PE89



**ASS. FORMANDO SCUOLA
E CONCORSI A.P.S.**

***Via Annunziatella, 153 - Boscotrecase (NA)
Telefono 081 1756 3595***

Diagnostica per Avifauna

Presso il nostro laboratorio eseguiamo una vasta gamma di test specializzati per aiutarti a prenderti cura dei tuoi volatili! I nostri test sono disponibili per allevatori, veterinari, negozi specializzati e utenti privati.

I nostri servizi includono:

- Sessaggio con DNA
- Circovirus BFDV
- Polyomavirus APV
- Clamidia
- Bornavirus
- Esame delle feci
e tanto altro ancora!

Contattaci per richiedere le analisi!

 02 6448 3386

 ufficio@fem2ambiente.com

 371 180 9921



oppure visita il sito
avifauna.fem2ambiente.com



AZIENDA CERTIFICATA
UNI EN ISO 9001:2015



Cert. Nr. 50 100 15232

A.G. Games s.r.l.s

Via Algide de Gasperi, 133 - Scafati 84018 (SA)

Tel. 081.18905195 - Piva 02987380645

Email: amministrazione@aggames.it

PEC: aggames@pec.aggames.it



ALLEVAMENTO
AMATORIALE
DEL CARDELLINO
ANCESTRALE E
DELLE SUE
MUTAZIONI
DI
CIRILLO ALFONSO
84XA
CELL. 3898856142



3456279788

Fb - CardellinidicasaSapienza
Tik Tok - CardellinidicasaSapienza

ZooDem

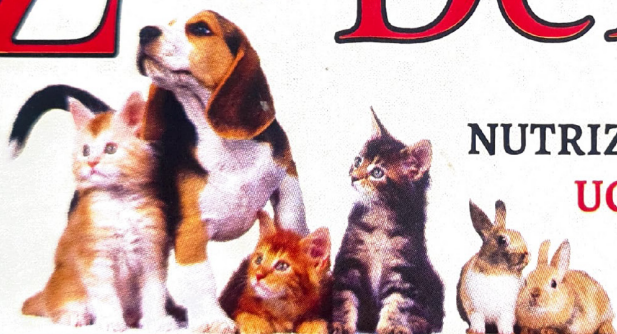

NUTRIZIONE ANIMALE
UCCELLERIA



Via San Domenico, 89 - Pagani (SA) - cell. 3338925344
VENDITA ONLINE: www.zoodem.it



Il Gatto e la Volpe

Toelettatura professionale

Via Emilio scaglione 324
Napoli 80145
3206943277



Via San Vincenzo, 6
80053 - C/mare di Stabia (NA)
Tel. 081 193 33 731



Pluma

GEA

GAS TECNICI E RISORSE PER LE INDUSTRIE



GEA distribuisce tutti i tipi di gas tecnici per applicazioni industriali e alimentari. Risposte attente e veloci sono i punti cardini del nostro lavoro.

Offriamo **Ossigeno, Azoto, Acetilene, Argon** e di tutte le miscele esistenti nel panorama dei **gas tecnici, industriali e alimentari** in bombole, pacchi bombole e tank liquidi.

Il nostro team è sempre disponibile ad accompagnare il cliente nella scelta della soluzione adatta alle esigenze di produttività della sua azienda.

Questo ci rende orgogliosi di creare un percorso finalizzato al **raggiungimento di obiettivi comuni** e soddisfare più di 120 clienti da 15 anni.



Email

commerciale@geaice.it
amministrazione@geaice.it



Telefono

Ufficio 081 3087179
Gennaro Di Napoli 39 334 87 00 708



Indirizzo

Via Pagliaio del Monaco,4 - 80014 Giugliano in
Camoania (NA)



NON SIAMO GRANDI. SONO LE NOSTRE SOLUZIONI AD ESSERLO.

La RCP SERVICE S.R.L nata in Aprile del 2009 è una società operante nel settore della commercializzazione di "ARTICOLI TECNICI INDUSTRIALI". L'azienda può vantarsi della fiducia, che da un decennio, (precedentemente Rcp Sas) gli viene confermata dalle più consolidate realtà industriali, presenti sul territorio locale e nazionale.

L'ampio consenso ottenuto è frutto, in gran parte, della serietà e dalla professionalità che da sempre sono prerogative assolute della RCP nel contesto della intera organizzazione di cui essa dispone.

La RCP inoltre, si avvale di un ufficio vendite costruito grazie alla collaborazione di operatori in sede addetti ad offrire un servizio "tecnico-commerciale" con risposte adeguate alle problematiche proposte dal mercato, ed operatori esterni che curano la promozione del programma di vendite, consentendo un comodo incontro tra le necessità del cliente e le soluzioni che la società consiglia.

La RCP è lieta di attendere che una pregiata e gradita richiesta, ci venga fatta, a verifica dell'efficienza ed efficacia della organizzazione proposta e sancisca l'inizio di una fattiva e proficua collaborazione commerciale.
Amministratore Aniello Casale

FLANGE

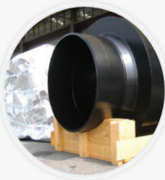

PNEUMATICA

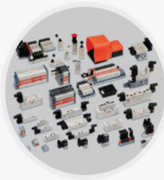

VALVOLE



INOX E ALLUMINIO

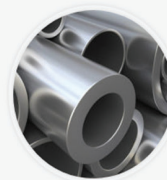

PROFILI E LAMIERE



OLEODINAMICA E TUBI
GOMMA



RACCORDERIA





Eccellenza Ornitologica Italiana



eco Qualità
CLEAN microbiologica
garantita



germix
SEMI GERMINATI
PRONTI ALL'USO

Via P. Margherita 38,
SAN SEBASTIANO AL VESUVIO
80040 - NAPOLI
Tel/Fax: +39 081 57 41 002
Email: info@germix.it



www.germix.it



L.O.R.

Laboratorio Ornitologico Reggiano



C.I.F. CAMPANIA

CARLO ALFIERI

ESCLUSIVISTA PER LA CAMPANIA

VIA GIUSEPPE VASTARELLA, 32

TELEFONO 3391768168

GIUGLIANO IN CAMPANIA

caffè
CANTONE[®]
made in Italy

La miscela **espresso** **napoletano**

Leggi la descrizione



Bird